



AVISO DE LICITAÇÃO

PROCESSO LICITATÓRIO Nº 013/2024
DISPENSA Nº 004/2024

COM BASE NO ART. Nº 75, INCISO I, DA LEI 14.133/2021

O **MUNICÍPIO DE ALTINHO-PE**, Inscrito no CNPJ Nº 10.091.502/0001-29, com sede à Rua Dr. Nestor Varejão, nº 51 – Palácio Dr. Lins de Figueirêdo – Centro, Altinho-PE – CEP: 55.490-000, por intermédio da SEINFRA - Secretaria de Infraestrutura, Urbanismo e Obras, torna público que, realizará Chamada Pública, com critério de julgamento **MENOR PREÇO GLOBAL**, nos termos Artigo nº 75, inciso I, da Lei 14.133/2021 e Decreto Federal nº 11.871/2023, e as exigências estabelecidas neste Edital, conforme os critérios e procedimentos a seguir definidos, objetivando obter a melhor proposta, observadas as datas e horários discriminados a seguir:

DATA LIMITE PARA APRESENTAÇÃO DA PROPOSTAS E DOCUMENTAÇÃO:	DIA: 21/05/2024
REFERÊNCIAS DE HORÁRIO:	Horário de Brasília
ENDEREÇO ELETRÔNICO PARA ENVIO DAS PROPOSTAS E DOCUMENTOS DE HABILITAÇÃO:	licitacao@altinho.pe.gov.br
LINK DO EDITAL:	https://netuse.inf.br/altinho_pm/portaltransparencia/index.php?link=56

1.0 – DO OBJETO

1.1. Constitui objeto desta chamada pública a contratação de empresa para revitalização da academia das cidades, no município do Altinho/PE.

1.2. O critério de julgamento adotado será o menor preço global, observadas as exigências contidas neste Edital e seus Anexos quanto às especificações do objeto

1.3. Fica designado como fiscal do contrato: o Sr.º. Eduardo Duarte de Sousa, CREA nº 13.301 – D/PE.

1.4. Compõem este edital, além das condições específicas, os seguintes documentos:

1.4.1. **Anexo I** – Projeto Básico;

1.4.2. **Anexo II** – Minuta de Contrato;

1.4.3. **Anexo III** – Modelo de Proposta;

1.4.4. **Anexo IV** – Modelo de Declaração Reserva de Cargo;

1.4.5. **Anexo V** – Modelo de Declaração de Cumprimento do inc. XXXIII do art. 7º da Constituição

PALÁCIO MUNICIPAL DR. ANTÔNIO LINS DE FIGUEIRÉDO

Rua Dr. Nestor Varejão, 51. Centro | Altinho - PE | CEP 55.490-000 CNPJ: 10.091.502/0001-29
Fones: 81 3739-1118 site: www.altinho.pe.gov.br | e-mail: altinho@altinho.pe.gov.br

Nilton Cavalcanti da Silva
Secretário de Obras
Portaria nº 080/2018
CPF: 214.003.854

Federal.

1.4.6. **Anexo VI** – Modelo de Declaração de EPP e ME.

2.0 – DOS RECURSOS ORÇAMENTÁRIOS

2.1. As despesas decorrentes desta contratação estão programadas em dotações orçamentárias próprias, previstas no orçamento do Poder Executivo Municipal de Altinho/PE, para exercício de 2024, nas classificações abaixo:

Unidade Gestora: 1 – Prefeitura Municipal de Altinho

Órgão Orçamentário: 25000 – SEINFRA – Secretaria Municipal de Infraestrutura e Obras

Unidade Orçamentária: 25100 – SEINFRA – Secretaria Municipal de Infraestrutura e Obras

Função: 15 – Urbanismo

Sub Função: 451 – Infraestrutura Urbana

Programa: 1502 – Infraestrutura Urbana

Ação: 1.17 – Manutenção e reestruturação de praças, parques e jardins.

Despesa 244: 4.4.90.39 – Aplicações Diretas – Pessoa Jurídica

3.0 – DO VALOR ESTIMADO:

3.1 O valor global máximo admitido para a prestação do serviço objeto desta licitação é de **RS 118.456,76 (cento e dezoito mil, quatrocentos e cinquenta e seis reais e setenta e seis centavos)**, para o período de execução de 04 (quatro) meses.

4.0 - PARTICIPAÇÃO NA DISPENSA

4.1. A participação nesta Dispensa é exclusiva a microempresas e empresas de pequeno porte, nos termos do art. 49, inciso IV, c/c o art. 48, inciso I, da Lei Complementar nº 123, de 14 de dezembro de 2006.

4.2. Não poderão participar desta dispensa de licitação os fornecedores:

4.2.1. Que não atendam às condições deste Edital de Contratação Direta e seu(s) anexo(s);

4.2.3. Que se enquadrem nas seguintes vedações:

a) autor do anteprojeto, do projeto básico ou do projeto executivo, pessoa física ou jurídica, quando a licitação versar sobre serviços ou fornecimento de bens a ele relacionados;

b) empresa, isoladamente ou em consórcio, responsável pela elaboração do projeto básico ou do projeto executivo, ou empresa da qual o autor do projeto seja dirigente, gerente, controlador, acionista ou detentor de mais de 5% (cinco por cento) do capital com direito a voto, responsável técnico ou subcontratado, quando a licitação versar sobre serviços ou fornecimento de bens a ela necessários;

PALÁCIO MUNICIPAL DR. ANTÔNIO LINS DE FIGUEIRÉDO

Rua Dr. Nestor Varejão, 51. Centro | Altinho - PE | CEP 55.490-000 CNPJ: 10.091.502/0001-29
Fones: 81 3739-1118 site: www.altinho.pe.gov.br | e-mail: altinho@altinho.pe.gov.br

Milton Cavalcanti da Silva
Secretário de Obras
Portaria nº 050/2018
CPF: 214.003.634-15

- c) pessoa física ou jurídica que se encontre, ao tempo da licitação, impossibilitada de participar da licitação em decorrência de sanção que lhe foi imposta;
- d) aquele que mantenha vínculo de natureza técnica, comercial, econômica, financeira, trabalhista ou civil com dirigente do órgão ou entidade contratante ou com agente público que desempenhe função na licitação ou atue na fiscalização ou na gestão do contrato, ou que deles seja cônjuge, companheiro ou parente em linha reta, colateral ou por afinidade, até o terceiro grau;
- e) empresas controladoras, controladas ou coligadas, nos termos da Lei nº 6.404, de 15 de dezembro de 1976, concorrendo entre si;
- f) pessoa física ou jurídica que, nos 5 (cinco) anos anteriores à divulgação do edital, tenha sido condenada judicialmente, com trânsito em julgado, por exploração de trabalho infantil, por submissão de trabalhadores a condições análogas às de escravo ou por contratação de adolescentes nos casos vedados pela legislação trabalhista;
- g) sociedades cooperativas.

5.0 – PERÍODO PARA ENVIO DA DOCUMENTAÇÃO DE HABILITAÇÃO E PROPOSTA DE PREÇO/COTAÇÃO

5.1. A presente Dispensa ficará aberta por um período de **3 (três) dias úteis**, a partir da data da divulgação no site, e os respectivos documentos deverão ser encaminhados ao e-mail: licitacao@altinho.pe.gov.br, fazendo referência a referida dispensa.

5.2. Limite para Apresentação da Proposta de Preços: **21/05/2024**.

6.0 - DA HABILITAÇÃO

Para se Habilitar na presente chamada pública, os interessados deverão apresentar os documentos exigidos abaixo:

6.1. Prova de inscrição no Cadastro Nacional de Pessoa Jurídica - Cartão CNPJ;

6.2. Contrato Social em vigor (Consolidado), devidamente registrado, em se tratando de sociedades comerciais; exigindo-se, no caso de sociedade por ações, documentos de eleição de seus administradores; Estatuto Social devidamente registrado acompanhado a última ata de eleição de seus dirigentes devidamente registrados em se tratando de sociedades civis com ou sem fins lucrativos. Quando se tratar de empresa pública será apresentado cópia das leis que a instituiu; Certificado da Condição de Microempreendedor Individual – MEI;

6.3. Prova de regularidade fiscal perante a Fazenda Nacional, através da Certidão Negativa de Débitos relativos a Créditos Tributários Federais e à Dívida Ativa da União (CND), expedida conjuntamente pela Secretaria da Receita Federal do Brasil (RFB) e pela Procuradoria-Geral da Fazenda Nacional

PALÁCIO MUNICIPAL DR. ANTÔNIO LINS DE FIGUEIRÉDO

Rua Dr. Nestor Varejão, 51. Centro | Altinho - PE | CEP 55.490-000 CNPJ: 10.091.502/0001-29
Fones: 81 3739-1118 site: www.altinho.pe.gov.br | e-mail: altinho@altinho.pe.gov.br



Nilton Cavalcanti da Silva
Secretário de Obras
Portaria nº 001/2018
CPF: 234.222.222-22

(PGFN), referente a todos os créditos tributários federais e à Dívida Ativa da União (DAU) por elas administrados, ou Certidão Positiva com Efeitos de Negativa;

6.4. Prova de regularidade para com a Fazenda Estadual, comprovada através de Certidão de Regularidade Fiscal – CRF, emitida pela Secretaria da Fazenda do domicílio ou sede da licitante;

5.5. Prova de regularidade relativa ao FGTS (CRF), fornecido pela Caixa, demonstrando situação regular no cumprimento dos encargos sociais instituídos por lei;

6.6. Prova de regularidade perante a Justiça do Trabalho, através de Certidão Negativa de Débitos Trabalhistas – CNDT ou Certidão Positiva com efeitos de Negativa, de acordo com a Lei nº 12.440/2011 e Resolução Administrativa nº 1.470/2011 do TST.

7.0 - DAS EXIGÊNCIAS DE QUALIFICAÇÃO TÉCNICA:

Os licitantes devem atender as seguintes exigências de qualificação técnica:

- Registro ou inscrição da empresa licitante no CREA (Conselho Regional de Engenharia e Agronomia);
- Comprovação de aptidão da licitante para desempenho de atividades pertinentes compatíveis com características, quantidades e prazo com o objeto da licitação, através de atestados em nome da empresa (acervo operacional), em conformidade com o definido no caput, incisos e parágrafos do art. 30 da Lei 8.666/93 e alterações, comprovando a execução dos serviços de maior relevância e valor significativo do objeto da licitação, quais sejam:

ITEM	DESCRIÇÃO	QUANT.	UNIDADE
1	EXECUÇÃO DE PASSEIO EM PISO INTERTRAVADO, COM BLOCO RETANGULAR COLORIDO DE 20 X 10 CM, ESPESSURA 6 CM. AF 12/2015	180,35	M ²
2	APLICAÇÃO MANUAL DE PINTURA COM TINTA LÁTEX ACRÍLICA EM PAREDES, DUAS DEMÃOS. AF 06/2014	288,22	M ²
3	REMOÇÃO DE ESTRUTURA METÁLICA CHUMBADA EM CONCRETO (ALAMBRADO, GUARDA-CORPO) (COEFICIENTES BASEADOS NA COMPOSIÇÃO DA ORSE - 227)	57,78	M ²
4	PINTURA DE PISO COM TINTA ACRÍLICA, APLICAÇÃO MANUAL, 3 DEMÃOS, INCLUSO FUNDO PREPARADOR. AF 05/2021	119,08	M ²

- Comprovação de que a licitante possua em seu quadro permanente, na data da licitação, profissional(ais) de nível superior detentor de atestados de responsabilidade técnica, devidamente registrado no CREA e/ou CAU, acompanhado da respectiva Certidão de Acervo Técnico (CAT), por execução a qualquer tempo, emitido(s) por qualquer uma das regiões de CREA e/ou CAU, e detentor(es) de atestado(s) de responsabilidade técnica por execução de obra e/ou serviço de

PALÁCIO MUNICIPAL DR. ANTÔNIO LINS DE FIGUEIRÊDO

Rua Dr. Nestor Varejão, 51. Centro | Altinho - PE | CEP 55.490-000 CNPJ: 10.091.502/0001-00
Fones: 81 3739-1118 site: www.altinho.pe.gov.br | e-mail: altinho@altinho.pe.gov.br

Nilton Cavalcanti da Silva
Secretário de Obras
Portaria nº 050/2018
CPF: 214.003.327-3

características semelhantes ao objeto do presente certame, sendo considerado como parcelas de maior relevância técnica, conforma curva ABC de serviços:

ITEM	DESCRIÇÃO	UNIDADE
1	EXECUÇÃO DE PASSEIO EM PISO INTERTRAVADO, COM BLOCO RETANGULAR COLORIDO DE 20 X 10 CM, ESPESSURA 6 CM. AF_12/2015	M ²
2	APLICAÇÃO MANUAL DE PINTURA COM TINTA LÁTEX ACRÍLICA EM PAREDES, DUAS DEMÃOS. AF_06/2014	M ²
3	REMOÇÃO DE ESTRUTURA METÁLICA CHUMBADA EM CONCRETO (ALAMBRADO, GUARDA-CORPO) (COEFICIENTES BASEADOS NA COMPOSIÇÃO DA ORSE - 227)	M ²
4	PINTURA DE PISO COM TINTA ACRÍLICA, APLICAÇÃO MANUAL, 3 DEMÃOS, INCLUSO FUNDO PREPARADOR. AF_05/2021	M ²

- A comprovação do vínculo do profissional detentor do atestado técnico apresentado, será feita mediante cópia do contrato (registro no CREA e/ou CAU) e da Carteira Profissional, no caso de empregado da empresa, ou através de registro deste empregado como integrante do quadro permanente da licitante, comprovado através da Certidão de Registro de Quitação - CRQ, expedida pelo CREA e/ou CAU, ou ainda através da apresentação de cópia do Estatuto ou Contrato Social, devidamente registrado no órgão competente, no caso de proprietário ou sócio, ou mediante apresentação de cópia do contrato de prestação de serviços firmado sob a égide da legislação civil, e caso dito contrato ainda não tenha sido firmado, por meio de declaração formal de contratação futura do profissional indicado, acompanhada de anuência deste;
- Atestado de visita fornecido pela Secretaria de Infraestrutura ou por pessoa por ela indicada, de que a licitante visitou o local para execução do objeto desta licitação, antes da data da entrega dos envelopes contendo os documentos de habilitação e proposta de preços, prevista no preâmbulo deste Edital, sendo, portanto, a data limite para realização da visita, até o dia anterior a abertura do certame licitatório. As visitas poderão ser agendadas diariamente, das 08:00 às 13:00 horas na Secretaria de Infraestrutura, o agendamento poderá ser feito até um dia útil antes a data limite para a visita, observando-se que, a visita poderá ser feita até a data prevista neste subitem, o agendamento prévio solicitado pode ser realizado diretamente na Secretaria Municipal de Infraestrutura, localizada à Rua Dr. Gercino Pontes, s/n, Centro, Altinho/PE;
- Caso a licitante não queira realizar a visita, deverá apresentar, em responsável técnico, sob as penalidades da lei, de que tem pleno conhecimento das condições e peculiaridades inerentes à natureza e do escopo dos serviços, bem como das exigências ambientais, assumindo total responsabilidade por esse fato substituição ao atestado de visita, declaração formal assinada pelo e que não utilizará deste para quaisquer questionamentos futuros que ensejem avenças técnicas ou financeiras com o Município de Altinho;
- Declaração de disponibilidade imediata dos equipamentos, das máquinas e do pessoal técnico necessário à execução do objeto licitado.

PALÁCIO MUNICIPAL DR. ANTÔNIO LINS DE FIGUEIRÊDO

Rua Dr. Nestor Varejão, 51, Centro | Altinho - PE | CEP 55.490-000 CNPJ: 10.091.502/0001-99
Fones: 81 3739-1118 site: www.altinho.pe.gov.br | e-mail: altinho@altinho.pe.gov.br



Nilton Cavalcanti da Silva
Secretário de Obras
Portaria nº 050/2016
CPF: 214.003.855-00

8.0 - PROPOSTA DE PREÇO/COTAÇÃO:

8.1. As propostas de preços deverão ser redigidas no idioma português, sem rasuras, emendas, borrões ou entrelinhas, impressas em papel timbrado da licitante, poderá ser apresentado, em 02 (duas) vias de igual teor e forma, rubricadas em todas as folhas, devendo a última ser assinada pelo(s) representante(s) legal(ais) da licitante ou procurador, devidamente munido de instrumento de mandato que lhe confira poderes para tal, contendo indicações dos respectivos preços unitários e preço total.

8.2. A proposta de preços deverá ser elaborada, tendo como base as condições estabelecidas no presente projeto básico anexo e demais anexos pertinentes:

- Orçamento detalhado com a indicação dos respectivos preços unitários e total, obedecendo preferencialmente à sequência estabelecida pela planilha orçamentária que constitui os anexos, devendo as especificações, unidades e quantidades dos serviços estar rigorosamente idênticas às constantes daquela planilha, bem como deve ser informada o BDI utilizado na planilha;
- As planilhas constantes da proposta deverão ser assinadas por quem de direito, nos termos do art. 14 da Lei Federal nº 5.194/66;
- Composição detalhada do BDI (Bonificação e Despesas Indiretas) utilizada para compor os preços ofertados discriminando despesas administrativas, despesas financeiras, tributos e rentabilidade, estando em conformidade com o Acórdão 2622/2013 – TCU;
- Composição de custos de cada um dos preços unitários, formadores dos preços oferecidos, de forma clara, bem explícita e detalhada bem como apresentação detalhada de itens de cotação de mercado;
- Deverão estar incluídos nos preços unitários, todos os custos com materiais, equipamentos, inclusive transportes, carga e descarga, mão de obra com seus respectivos encargos sociais, trabalhistas e previdenciários, tributos, BDI (Bonificação e Despesas Indiretas) e quaisquer outros encargos que incidam sobre a obra e serviços a serem executados até a entrega final da obra/serviço ao Município de Altinho;
- Cronograma Físico-Financeiro para execução da obra, apresentado com programação de execução, em reais e percentuais, com destaque para os itens de maior significado no orçamento, datado e assinado pelo responsável técnico da licitante com indicação do número do seu registro no CREA.

8.3. As propostas de preço que não estiverem em consonância com as exigências deste Edital serão desconsideradas julgando-se pela desclassificação.

8.4. Os preços ofertados não poderão exceder os valores unitários, constantes no Anexo I deste Edital.

7.0 - DO PAGAMENTO

7.1. Os critérios de recebimento e de pagamento constarão no Termo de Referência, Anexo I deste edital.

9.0 - DAS INFRAÇÕES E SANÇÕES ADMINISTRATIVAS

9.1. Comete infração administrativa o fornecedor que praticar quaisquer das hipóteses previstas no art. 155 da Lei nº 14.133, de 2021, quais sejam:

- 9.1.1. dar causa à inexecução parcial do contrato;
- 9.1.2. dar causa à inexecução parcial do contrato que cause grave dano à Administração, ao funcionamento dos serviços públicos ou ao interesse coletivo;
- 9.1.3. dar causa à inexecução total do contrato;
- 9.1.4. deixar de entregar a documentação exigida para o certame;
- 9.1.5. não manter a proposta, salvo em decorrência de fato superveniente devidamente justificado;
- 9.1.6. não celebrar o contrato ou não entregar a documentação exigida para a contratação, quando convocado dentro do prazo de validade de sua proposta;
- 9.1.7. ensejar o retardamento da execução ou da entrega do objeto da contratação direta sem motivo justificado;
- 9.1.8. apresentar declaração ou documentação falsa exigida ou prestar declaração falsa durante a dispensa ou a execução do contrato;
- 9.1.9. fraudar a dispensa ou praticar ato fraudulento na execução do contrato;
- 9.1.10. comportar-se de modo inidôneo ou cometer fraude de qualquer natureza;

9.2. O fornecedor que cometer qualquer das infrações discriminadas nos subitens anteriores ficará sujeito, sem prejuízo da responsabilidade civil e criminal, às seguintes sanções:

- a) Advertência pela falta do subitem 8.1.1 deste Edital de Contratação Direta, quando não se justificar a imposição de penalidade mais grave;
- b) Multa de 10 % (dez por cento) sobre o valor estimado do(s) item(s) prejudicado(s) pela conduta do fornecedor, por qualquer das infrações dos subitens 8.1.1 a 8.1.8;
- c) Impedimento de licitar e contratar no âmbito da Administração Pública direta e indireta do ente federativo que tiver aplicado a sanção, pelo prazo máximo de 3 (três) anos, nos casos dos subitens 8.1.2 a 8.1.7 deste Aviso de Contratação Direta, quando não se justificar a imposição de penalidade mais grave;
- d) Declaração de inidoneidade para licitar ou contratar, que impedirá o responsável de licitar ou contratar no âmbito da Administração Pública direta e indireta de todos os entes federativos, pelo prazo mínimo de 3 (três) anos e máximo de 6 (seis) anos, nos casos dos subitens 8.1.8 a 8.1.10, bem como nos demais casos que justifiquem a imposição da penalidade mais grave;

9.3. A aplicação das sanções previstas neste Edital de Contratação Direta não exclui, em hipótese alguma, a obrigação de reparação integral do dano causado à Contratante (art. 156, §9º)

9.4. Todas as sanções previstas neste Aviso poderão ser aplicadas cumulativamente com a multa (art. 156, §7º).

PALÁCIO MUNICIPAL DR. ANTÔNIO LINS DE FIGUEIRÊDO

Rua Dr. Nestor Varejão, 51. Centro | Altinho - PE | CEP 55.490-000 CNPJ: 10.091.502/0001-79
Fones: 81 3739-1118 site: www.altinho.pe.gov.br | e-mail: altinho@altinho.pe.gov.br



Nilson Cavalcanti da Silva
Secretário de Obras
Portaria nº 030/2018
CPF: 214.003.854-15

- 9.5. Antes da aplicação da multa, será facultada a defesa do interessado no prazo de 15 (quinze) dias úteis, contado da data de sua intimação (art. 157)
- 9.6. Se a multa aplicada e as indenizações cabíveis forem superiores ao valor do pagamento eventualmente devido pelo Contratante ao Contratado, além da perda desse valor, a diferença será descontada da garantia prestada ou será cobrada judicialmente (art. 156, §8º).
- 9.7. Previamente ao encaminhamento à cobrança judicial, a multa poderá ser recolhida administrativamente no prazo máximo de XX (XXXX) dias, a contar da data do recebimento da comunicação enviada pela autoridade competente.
- 9.8. A aplicação das sanções realizar-se-á em processo administrativo que assegure o contraditório e a ampla defesa ao Contratado, observando-se o procedimento previsto no caput e parágrafos do art. 158 da Lei nº 14.133, de 2021, para as penalidades de impedimento de licitar e contratar e de declaração de inidoneidade para licitar ou contratar.
- 9.9. Na aplicação das sanções serão considerados (art. 156, §1º):
- 9.10. a natureza e a gravidade da infração cometida;
- 9.11. as peculiaridades do caso concreto;
- 9.12. as circunstâncias agravantes ou atenuantes;
- 9.13. os danos que dela provierem para o Contratante;
- 9.14. a implantação ou o aperfeiçoamento de programa de integridade, conforme normas e orientações dos órgãos de controle.
- 9.15. Os atos previstos como infrações administrativas na Lei nº 14.133, de 2021, ou em outras leis de licitações e contratos da Administração Pública que também sejam tipificados como atos lesivos na Lei nº 12.846, de 1º de agosto de 2013, serão apurados e julgados conjuntamente, nos mesmos autos, observados o rito procedimental e autoridade competente definidos na referida Lei (art. 159).
- 9.16. A personalidade jurídica do Contratado poderá ser desconsiderada sempre que utilizada com abuso do direito para facilitar, encobrir ou dissimular a prática dos atos ilícitos previstos neste Contrato ou para provocar confusão patrimonial, e, nesse caso, todos os efeitos das sanções aplicadas à pessoa jurídica serão estendidos aos seus administradores e sócios com poderes de administração, à pessoa jurídica sucessora ou à empresa do mesmo ramo com relação de coligação ou controle, de fato ou de direito, com o Contratado, observados, em todos os casos, o contraditório, a ampla defesa e a obrigatoriedade de análise jurídica prévia (art. 160)
- 9.17. O Contratante deverá, no prazo máximo 15 (quinze) dias úteis, contado da data de aplicação da sanção, informar e manter atualizados os dados relativos às sanções por ele aplicadas, para fins de publicidade no Cadastro Nacional de Empresas Inidôneas e Suspensas (Ceis) e no Cadastro Nacional de Empresas Punidas (Cnep), instituídos no âmbito do Poder Executivo Federal. (Art. 161)
- 9.18. As sanções de impedimento de licitar e contratar e declaração de inidoneidade para licitar ou contratar são passíveis de reabilitação na forma do art. 163 da Lei nº 14.133, de 2021.

10 - DAS DISPOSIÇÕES GERAIS

10.1. No caso de todos os fornecedores restarem desclassificados ou inabilitados (procedimento fracassado), a Administração poderá:

10.1.1. republicar o presente aviso com uma nova data;

10.1.2. valer-se, para a contratação, de proposta obtida na pesquisa de preços que serviu de base ao procedimento, se houver, privilegiando-se os menores preços, sempre que possível, e desde que atendidas às condições de habilitação exigidas.

10.2. No caso do subitem anterior, a contratação será operacionalizada fora deste procedimento.

10.3. As providências dos subitens 9.1.1 e 9.1.2 também poderão ser utilizadas se não houver o comparecimento de quaisquer fornecedores interessados (procedimento deserto).

10.4. Em caso de divergência entre disposições deste Edital de Contratação Direta e de seus anexos ou demais peças que compõem o processo, prevalecerá as deste Aviso.

Altinho, 15 de maio de 2024.

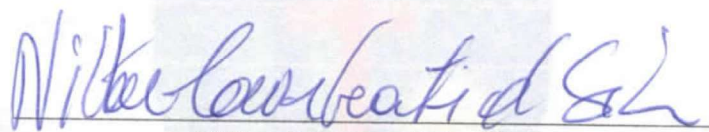

Nilton Cavalcanti da Silva

Secretário de Infraestrutura, Urbanismo e Obras



ANEXO I
PROJETO BÁSICO

**PROJETO BÁSICO DA REVITALIZAÇÃO DA
ACADEMIA DAS CIDADES, NO MUNICÍPIO DO
ALTINHO/PE**

PALÁCIO MUNICIPAL DR. ANTÔNIO LINS DE FIGUEIRÊDO

Rua Dr. Nestor Varejão, 51. Centro | Altinho - PE | CEP 55.490-000 CNPJ: 10.091.502/0001-29
Fones: 81 3739-1118 site: www.altinho.pe.gov.br | e-mail: altinho@altinho.pe.gov.br

1. APRESENTAÇÃO

Este memorial descritivo apresenta o Projeto Básico da Revitalização da Academia das Cidades, no Município do Altinho/PE.

A apresentação contempla todos os elementos necessários para que as empresas licitantes possam compor os preços dos serviços e obras para as suas propostas, como também a sua execução.

A solução proposta no projeto contará com a infraestrutura adequada para a prática de atividade física, arborização e vegetação paisagística e iluminação pública. O projeto em questão atende as normas da ABNT referentes à execução dos serviços e materiais a serem empregados.

A seguir, apresentaremos o projeto em volume único, contendo memorial descritivo, especificações, plantas, memória de cálculo, orçamento, cronograma, bem como demais documentos pertinentes.

Será responsabilidade da Prefeitura de Altinho/PE a elaboração e conclusão do processo licitatório e a fiel execução e acompanhamento das obras.

1.1. Objetivo

O objetivo desse projeto visa estimular a prática de atividade física, promovendo assim uma melhoria na saúde e bem-estar dos munícipes, com um ambiente propício para execução de exercícios físicos, socialização entre as comunidades, contribuindo também para uma melhor qualidade de vida.

1.2. Justificativa

A Academia das Cidades promove uma estrutura adequada para a orientação de práticas corporais e atividades físicas, lazer e modos de vida saudáveis. Utilizando sistematicamente e exclusivamente a estrutura para a educação física, integrando

equipamentos públicos às atividades corporais, gerando novos hábitos para melhoria da saúde da população.

1. CARACTERIZAÇÃO DO MUNICÍPIO

2.1. Localização e Acesso

O município do Altinho está localizado na mesorregião Agreste e na Microrregião Brejo Pernambucano do Estado de Pernambuco, limitando-se a norte com Caruaru e São Caitano, a sul com Ibirajuba, Panelas e Cupira, a leste com Agrestina, e a oeste com Cachoeirinha.

A área municipal ocupa 450,7 km² e representa 0.46 % do Estado de Pernambuco está inserido na Folha SUDENE de Garanhuns, Belo Jardim, Caruaru e Palmares na escala 1:100.000.

A sede do município tem uma altitude aproximada de 454 metros e coordenadas geográficas de 08 Graus 29 min. 23 seg de latitude sul e 36 Graus 03 min 34 seg de longitude oeste, distando 163,1 km da capital, cujo acesso é feito pela BR-232/104 e PE-149.



Figura 1 - Mapa de acesso rodoviário

2.2. Aspectos Socioeconômicos

O município foi criado em 30/05/1881, pela Lei Provincial n. 1.560, sendo formado pelos distritos: Sede e Itaguaçu e pelos povoados de: Cabeça de Negro, Guaraciaba e Taquara de São Pedro.

De acordo com o censo 2000 do IBGE, a população residente total é de 22 131 habitantes sendo 10 542 (47,6) na zona urbana e 11 589 (52,4) na zona rural. Os habitantes do sexo masculino totalizam 11.063 (50,0)%, enquanto que do feminino totalizam 11.068 (50,0)%, resultando numa densidade demográfica de 49,1 hab/km².

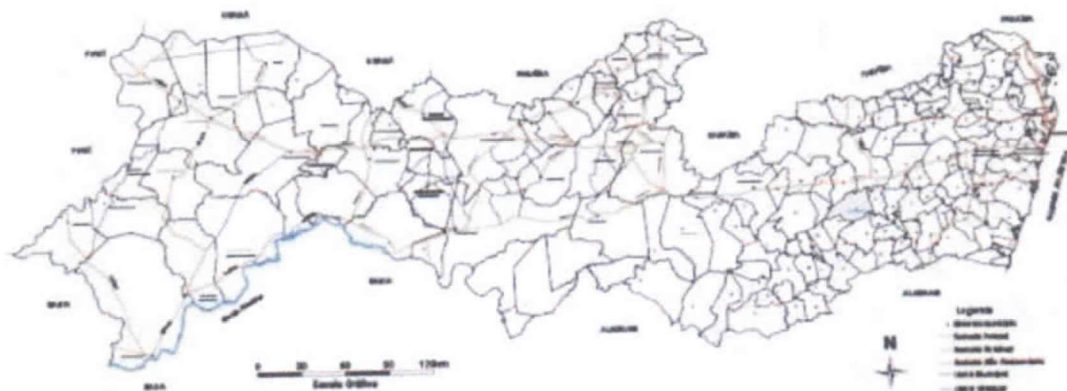
A rede de saúde se compõe de 1 Hospital, 53 Leitos, 08 Ambulatórios, e 45 Agentes Comunitários de Saúde Pública. A taxa de mortalidade infantil, segundo dados da DATASUS é de 98,52 para cada mil crianças.

Na área de educação, o município possui 65 estabelecimentos de ensino fundamental com 5.235 alunos matriculados, e 03 estabelecimentos de ensino médio com 524 alunos matriculados. A rede de ensino totaliza 152 salas de aula, sendo 20 da rede estadual, 114 da municipal e 18 particulares.

Dos 6.122 domicílios particulares permanentes, 3235 (52,8)% são abastecidos pela rede geral de água, 1100 (18,0)% são atendidos por poços ou fontes naturais e 1.787 (29,2)% por outras formas de abastecimento. A coleta de lixo urbano atende 2.914 (47,6)% dos domicílios.

Os gastos sociais per capita são R\$ 29,00 em educação e cultura, R\$ 20,00 em habitação e urbanismo, R\$ 41,00 em saúde e saneamento e R\$ 13,00 em assistência e previdência social (2000).

Os setores de atividade econômica formais são: Indústria de transformação, gerando 07 empregos em 03 estabelecimentos, comércio com 37 em 21, serviços com 26 em 07, administração pública com 595 em 01, agropecuária, extra vegetal, caça e pesca com 07 em 05.

O Índice de Desenvolvimento Humano Municipal-IDH-M é de 0,59062. Este índice situa o município em 133o no ranking estadual e em 4844o no nacional.

O Índice de Exclusão Social, que é construído por 07 (sete) indicadores (pobreza, emprego formal, desigualdade, alfabetização, anos de estudo, concentração de jovens e violência) é de 0,339, ocupando a 83ª colocação no ranking estadual e a 4.321ª no ranking nacional.

2.3. Aspectos Fisiográficos

O município de Altinho está inserido na unidade geoambiental do Planalto da Borborema, formada por maciços e outeiros altos, com altitude variando entre 650 a 1.000 metros. Ocupa uma área de arco que se estende do sul de Alagoas até o Rio Grande do Norte. O relevo é geralmente movimentado, com vales profundos e estreitos dissecados. Com respeito à fertilidade dos solos é bastante variada, com certa predominância de média para alta.

A área da unidade é recortada por rios perenes, porém de pequena vazão e o potencial de água subterrânea é baixo.

A vegetação desta unidade é formada por Florestas Subcaducifólica e Caducifólica, próprias das áreas agrestes.

O clima é do tipo Tropical Chuvoso, com verão seco. A estação chuvosa se inicia em janeiro/fevereiro com término em setembro, podendo se adiantar até outubro.

Nas superfícies suaves onduladas a onduladas, ocorrem os Planossolos, medianamente profundos, fortemente drenados, ácidos a moderadamente ácidos e fertilidade natural média e ainda os Podzólicos, que são profundos, textura argilosa, e fertilidade natural média a alta. Nas elevações ocorrem os solos Litólicos, rasos, textura argilosa e fertilidade natural média. Nos Vales dos rios e riachos, ocorrem os Planossolos, medianamente profundos, imperfeitamente drenados, textura média/argilosa, moderadamente ácidos, fertilidade natural alta e problemas de sais. Ocorrem ainda afloramentos de rochas.

2.4. Geologia

O município de Altinho encontra-se inserido, geologicamente, na Província Borborema, sendo constituído pelos litotipos da Suíte Serra de Taquaritinga, dos Granitóides Indiscriminados e das suítes Calcialcalina de Médio a Alto Potássio Itaporanga e Shoshonítica Salgueiro/Terra Nova, como pode ser observado na figura 2.



Figura 2 - Mapa geológico

2.5. Recursos Hídricos

Águas Superficiais

O município de Altinho encontra-se inserido nos domínios da Bacia Hidrográfica do Rio Una. Seus principais tributários são: o Rio da Chata e os riachos: da Cabeleira, do Morcego, da Mandioca, do Saco, do Letreiro e Exu. Não existem açudes com capacidade de acumulação igual ou superior a 100.000m³. Todos os cursos d'água no município têm regime intermitente e o padrão de drenagem é o dendrítico.

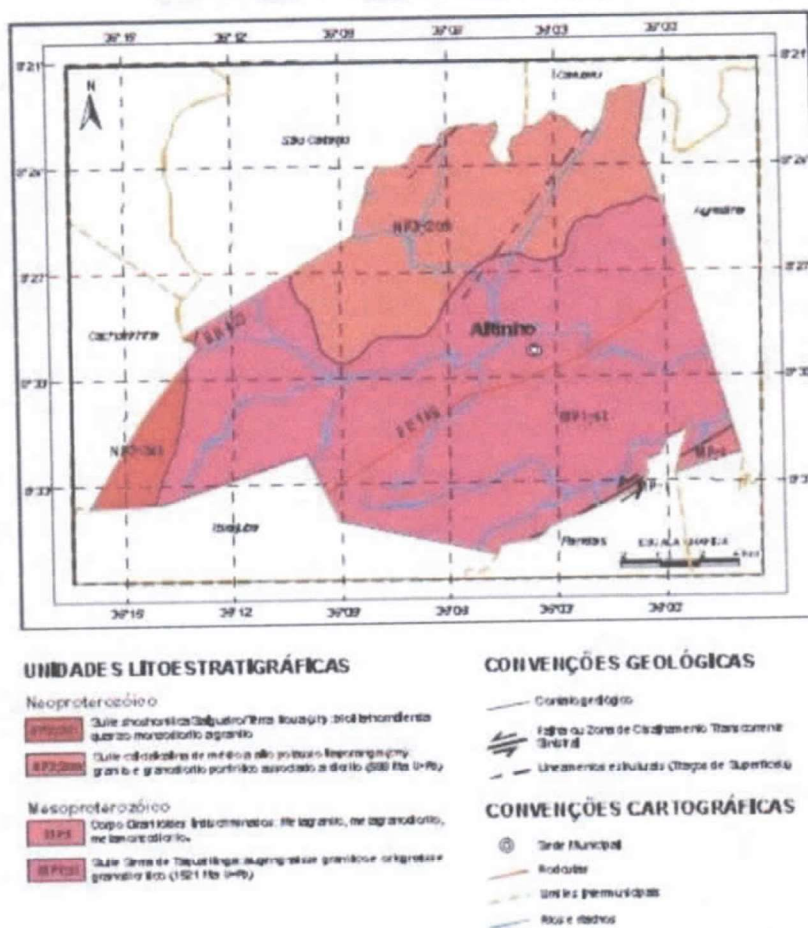
Águas Subterrâneas

O município de Altinho está totalmente inserido no Domínio Hidrogeológico Fissural. O Domínio Fissural é composto de rochas do embasamento cristalino que englobam o sub-domínio rochas metamórficas constituído da Suíte Serra de Taquaritinga e o sub-domínio rochas ígneas da Suíte Salgueiro-Terra Nova, Suíte calcialcalina Itaporanga e dos Granitóides.

3. MEMORIAL DESCRITIVO E ESPECIFICAÇÕES TÉCNICAS

3.1. Resumo das Soluções do Projeto

O projeto contempla a Academia das Cidades. Criando um espaço moderno e agradável para realização de atividades físicas, de lazer e culturais diversas. Ademais, o espaço público pode ser utilizado também para a integração social.

3.2. Localização da Obra

As áreas para implantação dos projetos estão inseridas em uma área pública pertencente ao município do Altinho/PE, a Academia das Cidades está localizada na Rua Inácio de Arruda, s/n, Cohab, conforme as figuras a seguir.



Imagem 1 - Imagem aérea da área de intervenção.

Fonte: Google Earth

3.3. Estudos

3.3.1. Levantamento Topográfico Planialtimétrico

O Estudo Topográfico executado contemplou toda área de implantação do projeto através dos levantamentos planialtimétricos cadastrais.

O levantamento topográfico foi realizado com o emprego de estação total, através da definição de poligonal, materialização das estações e irradiações para cadastramento planimétrico do terreno, postes, canteiros, edificações, árvores e demais elementos existentes, bem como para modelação altimétrica da geometria do terreno.

Após o tratamento computacional dos dados recebidos do instrumento topográfico (estação total), é possível traçar as curvas de nível, perfis e qualquer outro desenho ou elemento topográfico porventura necessário.

3.4. Projetos

3.4.1. Projeto Arquitetônico

O Projeto Arquitetônico foi desenvolvido tendo como base o resultado do Estudo Topográfico realizado na área de implantação. Ademais, adequando-se às condições geométricas locais.

O projeto básico de Revitalização da Academia das Cidades, prevê os seguintes equipamentos:

- Revitalização de quadra descoberta;
- Revitalização de piso intertravado;
- Implantação de bancos em alvenaria com revestimentos cerâmicos;
- Implantação de playground;
- Implantação de canteiros com arborização e vegetação paisagística;
- Implantação de novo sistema de iluminação em LED;

3.4.2. Projeto de Instalações Elétricas

No projeto de instalações elétricas foram definidos distribuição geral das luminárias e refletores, circuitos, chaves, proteções e equipamentos. O atendimento ao equipamento foi considerado em baixa tensão, conforme a tensão operada pela concessionária local em 220V.

Os circuitos que serão instalados seguirão os pontos de consumo através de eletrodutos e caixas de passagem. Todos os materiais deverão ser de qualidade para garantir a facilidade de manutenção e durabilidade.

As luminárias especificadas no projeto preveem lâmpadas de baixo consumo de energia como as LEDs.

3.4.3. Projeto de Instalações Hidráulicas

Para o abastecimento de água potável, foi considerado um sistema direto, ou seja, a água proveniente da rede pública segue diretamente aos pontos de consumo.

Os hidrômetros deverão ser instalados em local adequado, a 1,50m, no máximo, da testada da praça e devem ficar abrigados em caixa ou nicho, de alvenaria ou concreto. O hidrômetro terá dimensões e padrões conforme dimensionamento da concessionária local de água e esgoto.

3.5. Especificações Técnicas

Este tópico apresentará as especificações técnicas para o Projeto Básico da Revitalização da Academia das Cidades, no Município do Altinho/PE.

A elaboração deste trabalho teve como parâmetros as informações contidas nos diversos projetos, assim como as recomendações das Normas Técnicas da Associação Brasileira de Normas Técnicas (ABNT).

Embasado tecnicamente nos documentos acima citados, este trabalho visa estabelecer as diversas fases da obra, desenvolvendo uma metodologia para execução de certas atividades ou etapas da construção e também definir através de fabricantes e marcas os produtos a serem empregados ou utilizados, garantindo-se um meio de aferir os resultados obtidos, assegurar um controle permanente e o melhor padrão de qualidade.

Todos os serviços deverão ser executados segundo estas especificações e metodologias e materiais descritos no Projeto Básico, bem como qualquer norma técnica específica em vigor, e ainda de acordo com as leis e normas de segurança do trabalho.

Será sempre suposto que este documento é de total conhecimento da empresa encarregada pela construção.

3.5.1. Disposições Preliminares

1) Todos os materiais, obras e serviços a serem empregados ou executados, deverão atender ao exigido nas presentes especificações, nos projetos elaborados, no contrato firmado entre a PREFEITURA DO ALTINHO/PE e o EMPREITEIRO, nas ordens escritas da FISCALIZAÇÃO, e, nos casos omissos, nas Normas e Especificações

da ABNT e do fabricante do material;

2) Toda e qualquer modificação que acarrete aumento ou traga diminuição de quantitativos ou despesas, será previamente outorgada por escrito pela FISCALIZAÇÃO e só assim tomada em consideração no ajuste final de contas. Essas modificações serão medidas e pagas ou deduzidas, com base nos preços unitários de contrato;

3) Os acréscimos cujos serviços não estejam abrangidos nos preços unitários estabelecidos no contrato, serão previamente orçados de comum acordo com a FISCALIZAÇÃO;

4) O EMPREITEIRO deverá permitir a inspeção e o controle, por parte da FISCALIZAÇÃO, de todos os serviços, materiais e equipamentos, em qualquer época e lugar, durante a execução das obras;

5) Qualquer material ou trabalho executado que não satisfaça às Especificações ou que difira do indicado nos desenhos, ou qualquer trabalho não previsto, executado sem autorização escrita da FISCALIZAÇÃO, será considerado inaceitável, ou não autorizado, devendo o EMPREITEIRO remover, reconstituir ou substituir o mesmo, ou qualquer parte da obra comprometida pelo trabalho defeituoso, sem qualquer pagamento extra;

6) Se as circunstâncias ou condições locais tornarem, porventura, aconselhável a substituição de alguns dos materiais especificados por outros equivalentes, essa substituição somente poderá se dar mediante autorização expressa da FISCALIZAÇÃO, para cada caso particular;

7) O EMPREITEIRO deverá retirar do canteiro das obras os materiais porventura impugnados pela FISCALIZAÇÃO, dentro de 48 (quarenta e oito) horas a contar da determinação atinente ao assunto;

8) O EMPREITEIRO deverá estar informado de tudo o que se relacionar com a natureza e localização das obras e serviços e tudo mais que possa influir sobre os mesmos;

9) Os equipamentos a empregar deverão apresentar perfeitas condições de

funcionamento, e serem adequados aos fins a que serão destinados;

- 10) Será expressamente proibido manter no recinto da obra, quaisquer materiais não destinados à mesma;
- 11) A vigilância do canteiro de obras será efetuada ininterruptamente, até a conclusão e recebimento das obras por parte da FISCALIZAÇÃO;
- 12) As estradas de acesso por ventura necessárias serão abertas e conservadas pelo EMPREITEIRO;
- 13) Deverá ser previsto, em cada caso específico, o pessoal, equipamento e materiais necessários à administração e condução das obras;
- 14) O emprego de material similar, quando permitido nos Projetos elaborados e Especificações entregues, ficará condicionado à prévia autorização da FISCALIZAÇÃO;
- 15) A mão-de-obra a empregar deverá ser de primeira qualidade e se possível do próprio município que no qual será executada a obra, de modo a permitir uma perfeita execução dos serviços e um acabamento esmerado dos mesmos;
- 16) Deverão ser empregadas ferramentas adequadas ao tipo de serviço a executar;
- 17) A critério da FISCALIZAÇÃO, poderão ser efetuados periodicamente, ensaios qualitativos dos materiais a empregar, bem como dos concretos e argamassas;
- 18) O EMPREITEIRO deverá elaborar para fins de acompanhamento semanal da execução da obra, um Cronograma Físico de Barras para as diversas etapas da construção;
- 19) Deverá existir, obrigatoriamente, no escritório da obra um LIVRO de OCORRÊNCIAS, onde serão registrados pela FISCALIZAÇÃO e/ou pelo EMPREITEIRO, o andamento e as ocorrências notáveis da obra;
- 20) Salvo indicação em contrário no Edital ou seus anexos, a medição e pagamento dos serviços serão procedidos consoante as determinações e critérios estabelecidos nestas especificações.

O Projeto Básico contendo Especificações Técnicas e Orçamento Quantitativo foi elaborado sob responsabilidade direta da Prefeitura do Altinho/PE. A CONTRATADA, ao aceitar os projetos, assumirá a única e irrecusável responsabilidade pela execução, salvo se comunicar por escrito sua inexecutabilidade parcial ou total. Nesta hipótese deverão apresentar a FISCALIZAÇÃO as modificações necessárias, as quais serão examinadas pelo Departamento de Engenharia desta Municipalidade, antes de sua execução.

O caráter geralista das especificações abaixo é devido ao fato de se utilizarem tabelas oficiais para a elaboração do orçamento básico da obra, de modo que cumulativamente se aplicam ao projeto em questão as disposições dos Cadernos de Encargos do SINAPI aplicáveis aos serviços oriundos dessa tabela, da mesma forma que as especificações da ORSE, SEINFRA entre outras tabelas relativa aos itens obtidos, respectivamente, deverão ser também respeitadas pela CONTRATADA.

3.5.2. Serviços Preliminares

3.5.2.1. Demolição de alvenaria cerâmicas

A demolição das alvenarias apontadas no projeto, deverá ser executada no horário adequado conforme combinado com a equipe de fiscalização, carregar, transportar e descarregar o entulho em local apropriado.

Objetos pesados ou volumosos devem ser removidos mediante o emprego de dispositivos mecânicos, ficando proibido o lançamento em queda livre de qualquer material.

3.5.2.2. Remoção de estrutura metálica

O item indica o fornecimento da mão-de-obra e ferramentas adequadas para a retirada de esquadrias metálicas (alambrado), somente nos locais indicados pela Fiscalização Municipal. Sugere, também, a seleção e guarda das peças reaproveitáveis, de propriedade desta municipalidade. Será medido pela área de

esquadria metálica removida (m²).

3.5.2.3. Demolição de pisos

O item consiste na demolição de pisos manualmente. Para a execução do serviço, a CONTRATADA deverá antes entrar em contato com a Fiscalização Municipal para que sejam definidos quais os locais a serem demolidos.

O material demolido deverá ser transportado para local conveniente e posteriormente retirado da obra como entulho. Caso haja dúvida sobre a execução do serviço, a contratada deverá contatar a Fiscalização Municipal para os devidos esclarecimentos

3.5.3. Sistema de Pisos

3.5.3.1. Piso intertravado

Após a execução e aprovação dos serviços de preparo da base, ou subbase e base, inicia-se a execução do pavimento intertravado com a camada de assentamento, que é feita pelas seguintes atividades sequencialmente: lançamento e espalhamento da areia na área do pavimento, execução das mestras paralelamente a contenção principal nivelando-as na espessura da camada conforme especificação de projeto e nivelamento do material da camada de assentamento com régua metálica.

Terminada a camada de assentamento na sequência dá-se início a camada de revestimento que é formada pelas seguintes atividades: Marcação para o assentamento, feito por linhas-guia ao longo da frente de serviço, assentamento das peças de concreto conforme o padrão definido no projeto, ajustes e arremates do canto com a colocação de blocos cortados, rejuntamento, utilizando pó de pedra e compactação final que proporciona o acomodamento das peças na camada de assentamento.

O paver intertravado será executado sobre uma base de areia de assentamento

devidamente firmada sobre uma camada de subleito preparada (formado por solo natural ou solo de empréstimo).

Após o assentamento dos blocos, realiza-se a compactação utilizando o equipamento de placas vibratórias em 2 etapas. A selagem das juntas é feita com areia fina. Os blocos que forem danificados durante a execução devem ser substituídos.

3.5.4. Pinturas

3.5.4.1. Pintura em paredes

As pinturas em paredes serão executadas manualmente com tinta látex acrílica, em duas demãos. Para iniciar a execução, a superfície deve estar firme e seca, isenta de partículas soltas, gorduras, graxas ou outras condições prejudiciais. Serão lixadas, com lixa de granulação apropriada, eliminando-se as partes soltas do revestimento.

Todas as etapas do processo executivo deverão ser inspecionadas pela Fiscalização, de conformidade com as indicações de projeto, bem como com as diretrizes gerais deste item.

3.5.5. Casos Omissos

Os casos omissos de detalhes construtivos e especificações de materiais serão resolvidos pela equipe técnica de FISCALIZAÇÃO da Prefeitura do Altinho/PE.

4. INFORMAÇÕES PARA ELABORAÇÃO DO PLANO DE EXECUÇÃO

4.1.1. Clima e Pluviometria

A região onde localiza-se o projeto possui umidade relativa em torno de 80%. Durante o período chuvoso, que vai de dezembro/janeiro a setembro os registros de umidade indicam valores mais elevados com média podendo atingir 80%. Os dados

históricos de precipitação revelam uma média anual de 1.345,30 mm, com um máximo de 2.094,70 mm e um mínimo de 838,30 mm.

O clima segundo a classificação de Wladimir de Koppen e do tipo As', tropical chuvoso, quente e úmido com chuvas no outono e inverno.

4.1.2. Condições de Acesso

O acesso a partir de Recife é feito através das rodovias pavimentadas PE-149 até BR-104, de onde se segue o restante pela rodovia, com percurso total em torno de 162,00 km.

4.1.3. Condições de Apoio Logístico

O apoio logístico para a execução dos serviços deverá contar com o município de Altinho/PE para moradia do pessoal e aquisição de gêneros de primeira necessidade, que apresenta uma boa infraestrutura.

5. DA PROPOSTA DE PREÇO

As propostas de preços deverão ser redigidas no idioma português, sem rasuras, emendas, borrões ou entrelinhas, impressas em papel timbrado da licitante, poderá ser apresentado, em 02 (duas) vias de igual teor e forma, rubricadas em todas as folhas, devendo a última ser assinada pelo(s) representante(s) legal(ais) da licitante ou procurador, devidamente munido de instrumento de mandato que lhe confira poderes para tal, contendo indicações dos respectivos preços unitários e preço total.

A proposta de preços deverá ser elaborada, tendo como base as condições estabelecidas no presente memorial descritivo e demais anexos pertinentes:

- Orçamento detalhado com a indicação dos respectivos preços unitários e total, obedecendo preferencialmente à sequência estabelecida pela planilha orçamentária que constitui os anexos, devendo as especificações, unidades e

- quantidades dos serviços estar rigorosamente idênticas às constantes daquela planilha, bem como deve ser informada o BDI utilizado na planilha;
- As planilhas constantes da proposta deverão ser assinadas por quem de direito, nos termos do art. 14 da Lei Federal nº 5.194/66;
 - Composição detalhada do BDI (Bonificação e Despesas Indiretas) utilizada para compor os preços ofertados discriminando despesas administrativas, despesas financeiras, tributos e rentabilidade, estando em conformidade como Acórdão 2622/2013 - TCU;
 - Composição de custos de cada um dos preços unitários, formadores dos preços oferecidos, de forma clara, bem explícita e detalhada bem como apresentação detalhada de itens de cotação de mercado;
 - Deverão estar incluídos nos preços unitários, todos os custos com materiais, equipamentos, inclusive transportes, carga e descarga, mão de obra com seus respectivos encargos sociais, trabalhistas e previdenciários, tributos, BDI (Bonificação e Despesas Indiretas) e quaisquer outros encargos que incidam sobre a obra e serviços a serem executados até a entrega final da obra/serviço ao Município de Altinho;
 - Cronograma Físico-Financeiro para execução da obra, apresentado com programação de execução, em reais e percentuais, com destaque para os itens de maior significado no orçamento, datado e assinado pelo responsável técnico da licitante com indicação do número do seu registro no CREA.

6. DAS EXIGÊNCIAS DE QUALIFICAÇÃO TÉCNICA

Os licitantes devem atender as seguintes exigências de qualificação técnica:

- Registro ou inscrição da empresa licitante no CREA (Conselho Regional de Engenharia e Agronomia);
- Comprovação de aptidão da licitante para desempenho de atividades pertinentes compatíveis com características, quantidades e prazo com o objeto da licitação, através de atestados em nome da empresa (acervo operacional), em conformidade

com o definido no caput, incisos e parágrafos do art. 30 da Lei 8.666/93 e alterações, comprovando a execução dos serviços de maior relevância e valor significativo do objeto da licitação, quais sejam:

ITEM	DESCRIÇÃO	QUANT.	UNIDADE
1	EXECUÇÃO DE PASSEIO EM PISO INTERTRAVADO, COM BLOCO RETANGULAR COLORIDO DE 20 X 10 CM, ESPESSURA 6 CM. AF_12/2015	180,35	M ²
2	APLICAÇÃO MANUAL DE PINTURA COM TINTA LÁTEX ACRÍLICA EM PAREDES, DUAS DEMÃOS. AF_06/2014	288,22	M ²
3	Remoção de estrutura metálica chumbada em concreto (alambrado, guarda-corpo) (coeficientes baseados na composição da ORSE - 227)	57,78	M ²
4	PINTURA DE PISO COM TINTA ACRÍLICA, APLICAÇÃO MANUAL, 3 DEMÃOS, INCLUSO FUNDO PREPARADOR. AF_05/2021	119,08	M ²

- Comprovação de que a licitante possua em seu quadro permanente, na data da licitação, profissional(ais) de nível superior detentor de atestados de responsabilidade técnica, devidamente registrado no CREA e/ou CAU, acompanhado da respectiva Certidão de Acervo Técnico (CAT), por execução a qualquer tempo, emitido(s) por qualquer uma das regiões do CREA e/ou CAU, e detentor(es) de atestado(s) de responsabilidade técnica por execução de obra e/ou serviço de características semelhantes ao objeto do presente certame, sendo considerado como parcelas de maior relevância técnica, conforma curva ABC de serviços:

ITEM	DESCRIÇÃO	UNIDADE
1	EXECUÇÃO DE PASSEIO EM PISO INTERTRAVADO, COM BLOCO RETANGULAR COLORIDO DE 20 X 10 CM, ESPESSURA 6 CM. AF_12/2015	M ²
2	APLICAÇÃO MANUAL DE PINTURA COM TINTA LÁTEX ACRÍLICA EM PAREDES, DUAS DEMÃOS. AF_06/2014	M ²
3	Remoção de estrutura metálica chumbada em concreto (alambrado, guarda-corpo) (coeficientes baseados na composição da ORSE - 227)	M ²
4	PINTURA DE PISO COM TINTA ACRÍLICA, APLICAÇÃO MANUAL, 3 DEMÃOS, INCLUSO FUNDO PREPARADOR. AF_05/2021	M ²

- A comprovação do vínculo do profissional detentor do atestado técnico apresentado, será feita mediante cópia do contrato (registro no CREA e/ou CAU) e da Carteira Profissional, no caso de empregado da empresa, ou através de registro deste empregado como integrante do quadro permanente da licitante, comprovado através da Certidão de Registro de Quitação - CRQ, expedida pelo CREA e/ou CAU, ou ainda através da apresentação de cópia do Estatuto ou Contrato Social, devidamente registrado no órgão competente, no caso de proprietário ou sócio, ou mediante apresentação de cópia do contrato de prestação de serviços firmado sob a égide da legislação civil, e caso dito contrato ainda não tenha sido firmado, por meio de declaração formal de contratação futura do profissional indicado, acompanhada de anuência deste;
- Caso a licitante não queira realizar a visita, deverá apresentar, em responsável técnico, sob as penalidades da lei, de que tem pleno conhecimento das condições e peculiaridades inerentes à natureza e do

escopo dos serviços, bem como das exigências ambientais, assumindo total responsabilidade por esse fato substituição ao atestado de visita, declaração formal assinada pelo e que não utilizará deste para quaisquer questionamentos futuros que ensejem avenças técnicas ou financeiras com o Município de Altinho.

- Declaração de disponibilidade imediata dos equipamentos, das máquinas e do pessoal técnico necessário à execução do objeto licitado.

7. DAS OBRIGAÇÕES DA CONTRATADA

- Fornecer os serviços especificados no objeto deste memorial descritivo;
- Todos os encargos trabalhistas, previdenciários, fiscais e comerciais resultantes da execução do serviço serão de exclusiva responsabilidade da Contratada, excetuando-se as peças e materiais a serem utilizados na prestação dos serviços, que serão fornecidos pela Contratante;
- Despesas de transporte e deslocamento serão de responsabilidade da empresa contratada;
- A Contratada terá o prazo de 24 (vinte e quatro) horas após o recebimento da Ordem de Serviços para iniciar a prestação dos serviços;
- A Contratada assumirá integral responsabilidade pela boa execução dos serviços, assim como pelo cumprimento das obrigações constantes deste processo de dispensa;
- Não será permitida a subcontratação do todo, nem de parte do objeto do presente Contrato;
- Obedecer rigorosamente à programação de entrega dos serviços nos prazos estipulados;
- A empresa deverá disponibilizar as ferramentas e equipamentos necessários à realização dos serviços.

8. DAS OBRIGAÇÕES DA CONTRATANTE

- Efetuar os pagamentos devidos à contratada;
- Receber os serviços objeto do contrato, nos termos, prazo, condições e especificação estabelecidas neste instrumento;
- Designar servidor responsável para fiscalização e acompanhamento do contrato;
- Rejeitar no todo ou em parte, por intermédio da fiscalização, os serviços que estejam em desacordo com o firmado, podendo exigir, a qualquer tempo, a alteração dos serviços que julgar insuficientes ou inadequados;
- Aplicar a contratada as penalidades depois de constatada as irregularidades garantidas o contraditório e ampla defesa;
- Fornecer a contratada todas as informações, esclarecimento, documentos e demais condições necessárias à execução do contrato.

9. DO PRAZO DE EXECUÇÃO

O prazo de execução do objeto contratual será de 4 (quatro) meses contados a partir da data de expedição da Ordem de Serviço.

10. DA FORMA DE PAGAMENTO

O pagamento deverá ser efetuado conforme medições, obedecendo ao cronograma físico financeiro, vistorias e aprovações da Secretaria de Infraestrutura.

O pagamento pelos serviços efetivamente prestados será creditado em nome da contratada, em moeda corrente nacional, mediante Ordem Bancária em conta corrente por ela indicada, uma vez satisfeitas às condições estabelecidas.



Nenhum pagamento será efetuado pela CONTRATANTE à CONTRATADA enquanto pendente qualquer condição não satisfeita em relação ao serviço realizado. A demora decorrente de condição pendente não acarretará ajuste de preço ou indenização por atraso de pagamento.

11. ANEXOS

ANEXO A - ORÇAMENTO

ANEXO B - PROJETO BÁSICO

Danielly Silva
Engenheira Civil
CREA/PE 181.755.920-6

Sebastiana Danielly da Silva

Engenheira Civil

CREA/PE 181.755.920-6

PALÁCIO MUNICIPAL DR. ANTÔNIO LINS DE FIGUEIRÊDO

Rua Dr. Nestor Varejão, 51. Centro | Altinho - PE | CEP 55.490-000 CNPJ: 10.091.502/0001-29

Fones: 81 3739-1118 site: www.altinho.pe.gov.br | e-mail: altinho@altinho.pe.gov.br



ANEXO A - ORÇAMENTO

O orçamento básico dos projetos da **REVITALIZAÇÃO DA ACADEMIA DAS CIDADES, LOCALIZADA NO MUNICÍPIO DO ALTINHO/PE** contém o custo global do empreendimento e o demonstrativo do valor orçado, por serviço e atividade, totalizando a importância de **R\$ 118.456,76** (cento e dezoito mil, quatrocentos e cinquenta e seis reais e setenta e seis centavos).

No valor global apresentado estão incluídos todos os custos decorrentes de mão-de-obra, encargos sociais, materiais de construção, equipamentos, transportes, fretes, taxas e impostos, não cabendo nenhum ônus adicional para a conclusão das obras.

Os custos apresentados estão em conformidade com os preços praticados na localidade, sendo pesquisados nas tabelas do SINAPI-Pernambuco de Dezembro/2023 sem desoneração, por esta ter se mostrado a opção mais econômica para a Administração. O BDI (Bonificação e Despesas Indiretas) adotado foi de 22,23% (vinte e dois inteiros e vinte e três centésimos por cento).

Todos os custos foram obtidos de tabelas de preços não desoneradas, com taxa de encargos sociais horistas de 114,55% e mensalistas de 70,11% (composição de encargos sociais padrão SINAPI-CAIXA para o Estado de Pernambuco).

Dessa forma, os preços praticados refletem a realidade do mercado local, podendo ser aferidos em conformidade com a NBR 12.271 da ABNT.

PALÁCIO MUNICIPAL DR. ANTÔNIO LINS DE FIGUEIRÉDO

Rua Dr. Nestor Varejão, 51. Centro | Altinho - PE | CEP 55.490-000 CNPJ: 10.091.502/0001-29
Fones: 81 3739-1118 site: www.altinho.pe.gov.br | e-mail: altinho@altinho.pe.gov.br



DECLARAÇÃO

Declaramos para os devidos fins que a opção de orçamento básico mais econômica para a Administração Pública com relação ao projeto da obra em questão é SEM DESONERAÇÃO, conforme demonstrado na Planilha Comparativa abaixo.

ORÇAMENTO	VALOR TOTAL (R\$)	BDI REFERENCIAL ADOTADO (dentro da faixa referencial do Acórdão 2622/2013, com tributos locais)	ENCARGOS SOCIAIS ADOTADOS (padrão SINAPI Pernambuco)
Com desoneração	R\$ 118.456,76	28,35%	84,94% (hora) e 46,58% (mês)
Sem desoneração	R\$ 119.885,38	22,23%	114,55% (hora) e 70,11% (mês)

Danielly Silva
Engenheira Civil
CREA/PE 181.755.920-6

Sebastiana Danielly da Silva
Engenheira Civil
CREA/PE 181.755.920-6



ANEXO B - PROJETO BÁSICO

O projeto básico do objeto da **REVITALIZAÇÃO DA ACADEMIA DAS CIDADES, NO MUNICÍPIO DO ALTINHO/PE** estão gravados no CD em anexo.



PALÁCIO MUNICIPAL DR. ANTÔNIO LINS DE FIGUEIRÉDO

Rua Dr. Nestor Varejão, 51. Centro | Altinho - PE | CEP 55.490-000 CNPJ: 10.091.502/0001-29
Fones: 81 3739-1118 site: www.altinho.pe.gov.br | e-mail: altinho@altinho.pe.gov.br



Obra
PREFEITURA DO ALTINHO
 REVITALIZAÇÃO DA ACADEMIA DAS CIDADES, NO MUNICÍPIO DO ALTINHO/PE.

Bancos
 SINAPI - 12/2022 - Pernambuco

B.D.I.
 22,23%

Encargos Sociais
 Não Desonerado:
 Horista: 114,55%
 Mensalista: 70,11%

Planilha Orçamentária Resumida

Item	Descrição	Total	Peso (%)
1	SERVIÇOS PRELIMINARES	R\$ 14.419,96	12,17 %
2	SISTEMA DE PISOS	R\$ 54.262,50	45,81 %
3	PINTURAS	R\$ 30.147,90	25,45 %
4	SERVIÇOS COMPLEMENTARES	R\$ 19.626,40	16,57 %

Total sem BDI
 Total do BDI
 Total Geral

R\$ 96.321,57
 R\$ 21.535,19
 R\$ 118.456,76

Danielly Silva
 Engenheira Civil
 CREMATE Nº 175920-6

Sebastiana Danielly da Silva
 Engenheira Civil



Orçamento Sintético

Item	Código Banco	Descrição	Und	Quant.	Valor Unit	Valor Unit com BDI	Total	Peso (%)
1		SERVIÇOS PRELIMINARES					R\$ 14.419,96	12,17 %
1.1	CP 115 Próprio	Remoção de estrutura metálica chumbada em concreto (alambrado, guarda-corpo) (coeficientes baseados na composição da ORSE - 227)	M²	192,6	R\$ 61,26	R\$ 74,87	R\$ 14.419,96	12,17 %
2		SISTEMA DE PISOS					R\$ 54.262,50	45,81 %
2.1	93679 SINAPI	EXECUÇÃO DE PASSEIO EM PISO INTERTRAVADO, COM BLOCO RETANGULAR COLORIDO DE 20 X 10 CM, ESPESSURA 6 CM. AF_12/2015	m²	601,18	R\$ 73,85	R\$ 90,26	R\$ 54.262,50	45,81 %
3		PINTURAS					R\$ 30.147,90	25,45 %
3.1	88489 SINAPI	APLICAÇÃO MANUAL DE PINTURA COM TINTA LÁTEX ACRÍLICA EM PAREDES, DUAS DEMÃOS. AF_06/2014	m²	960,75	R\$ 15,57	R\$ 19,03	R\$ 18.283,07	15,43 %
3.2	102482 SINAPI	PINTURA DE PISO COM TINTA ACRÍLICA, APLICAÇÃO MANUAL, 3 DEMÃOS, INCLUSO FUNDO PREPARADOR. AF_05/2021	m²	396,95	R\$ 24,46	R\$ 29,89	R\$ 11.864,83	10,02 %
4		SERVIÇOS COMPLEMENTARES					R\$ 19.626,40	16,57 %
4.1	CP 116 Próprio	BALIZADOR PRISMÁTICO EM CONCRETO H = 70CM.	UN	52	R\$ 74,33	R\$ 90,85	R\$ 4.724,20	3,99 %
4.2	00007698 SINAPI	TUBO ACO GALVANIZADO COM COSTURA, CLASSE MEDIA, DN 1. 1/4", E = *3,25" MM, PESO *3,14" KG/M (NBR 5580)	M	145	R\$ 51,83	R\$ 63,35	R\$ 9.185,75	7,75 %
4.3	00007696 SINAPI	TUBO ACO GALVANIZADO COM COSTURA, CLASSE MEDIA, DN 2", E = *3,65" MM, PESO *5,10" KG/M (NBR 5580)	M	14,4	R\$ 86,83	R\$ 106,13	R\$ 1.528,27	1,29 %
4.4	00007158 SINAPI	TELA DE ARAME GALVANIZADA QUADRANGULAR / LOSANGULAR, FIO 2,77 MM (12 BWG), MALHA 5 X 5 CM, H = 2 M	m²	59,08	R\$ 58,00	R\$ 70,89	R\$ 4.188,18	3,54 %

Total sem BDI
Total do BDI
Total Geral

96.921,57
21.535,19
118.456,76

Danielly Silva
Engenheira Civil
CREMOP 181759920-6

Sebastião Danielly da Silva
Engenheira Civil

Composições Analíticas com Preço Unitário

Composições Principais

Composição	Código Banco	Descrição	Tipo	Und	Quant.	Valor Unit	Total
1.1 Composição	CP 115 Próprio	Remoção de estrutura metálica chumbada em concreto (alambrado, guarda-corpo) (coeficientes baseados na composição da ORSE - Z27)	SEDI - SERVIÇOS DIVERSOS	M²	1,00	61,26	R\$ 61,26
Composição Auxiliar	88316 SINAPI	SERVENTE COM ENCARGOS COMPLEMENTARES	SEDI - SERVIÇOS DIVERSOS	H	3,00	20,42	R\$ 61,26
		MO sem LS =>		LS =>	R\$ 23,31	MO com LS =>	R\$ 43,65
		Valor do BDI =>				Valor com BDI =>	R\$ 74,87

2.1

Composição	Código Banco	Descrição	Tipo	Und	Quant.	Valor Unit	Total
Composição	93679 SINAPI	EXECUÇÃO DE PASSEIO EM PISO INTERTRAVADO, COM BLOCO RETANGULAR COLORIDO DE 20 X 10 CM, ESPESSURA 6 CM. AF_12/2015	PAVI - PAVIMENTAÇÃO	m²	1,00	73,85	R\$ 73,85
Composição Auxiliar	88260 SINAPI	CALCETEIRO COM ENCARGOS COMPLEMENTARES	SEDI - SERVIÇOS DIVERSOS	H	0,37	25,18	R\$ 9,37
Composição Auxiliar	88316 SINAPI	SERVENTE COM ENCARGOS COMPLEMENTARES	SEDI - SERVIÇOS DIVERSOS	H	0,37	20,42	R\$ 7,60
Composição Auxiliar	91277 SINAPI	PLACA VIBRATÓRIA REVERSÍVEL COM MOTOR 4 TEMPOS A GASOLINA, FORÇA CENTRÍFUGA DE 25 KN (2500 KGF), POTÊNCIA 5,5 CV - CHP DIURNO. AF_08/2015	CHOR - CUSTOS HORÁRIOS DE MÁQUINAS E EQUIPAMENTOS	CHP	0,00	8,40	R\$ 0,03
Composição Auxiliar	91278 SINAPI	PLACA VIBRATÓRIA REVERSÍVEL COM MOTOR 4 TEMPOS A GASOLINA, FORÇA CENTRÍFUGA DE 25 KN (2500 KGF), POTÊNCIA 5,5 CV - CHI DIURNO. AF_08/2015	CHOR - CUSTOS HORÁRIOS DE MÁQUINAS E EQUIPAMENTOS	CHI	0,18	0,58	R\$ 0,10
Composição Auxiliar	91283 SINAPI	CORTADORA DE PISO COM MOTOR 4 TEMPOS A GASOLINA, POTÊNCIA DE 13 HP, COM DISCO DE CORTE DIAMANTADO SEGMENTADO PARA CONCRETO, DIÂMETRO DE 350 MM, FURO DE 1" (14 X 1") - CHP DIURNO. AF_08/2015	CHOR - CUSTOS HORÁRIOS DE MÁQUINAS E EQUIPAMENTOS	CHP	0,05	8,92	R\$ 0,43
Composição Auxiliar	91285 SINAPI	CORTADORA DE PISO COM MOTOR 4 TEMPOS A GASOLINA, POTÊNCIA DE 13 HP, COM DISCO DE CORTE DIAMANTADO SEGMENTADO PARA CONCRETO, DIÂMETRO DE 350 MM, FURO DE 1" (14 X 1") - CHI DIURNO. AF_08/2015	CHOR - CUSTOS HORÁRIOS DE MÁQUINAS E EQUIPAMENTOS	CHI	0,14	0,79	R\$ 0,10
Insumo	00000370 SINAPI	AREIA MÉDIA - POSTO JAZIDA/FORNECEDOR (RETIRADO NA JAZIDA, SEM TRANSPORTE)	Material	m³	0,06	130,00	R\$ 7,38
Insumo	00004741 SINAPI	PO DE PEDRA (POSTO PEDREIRA/FORNECEDOR, SEM FRETE)	Material	m³	0,01	84,07	R\$ 0,82
Insumo	00036156 SINAPI	BLOQUETE/PISO INTERTRAVADO DE CONCRETO - MODELO ONDA/16 FACES/RETANGULAR/7JULINHO/PAVER/HOLANDES/PARALELEPIPEDO, 20 CM X 10 CM, E = 6 CM, RESISTENCIA DE 35 MPA (NBR 9781), COLORIDO	Material	m²	1,03	46,63	R\$ 48,02
		MO sem LS =>		LS =>	R\$ 6,69	MO com LS =>	R\$ 12,53
		Valor do BDI =>				Valor com BDI =>	R\$ 90,26

3.1

Composição	Código Banco	Descrição	Tipo	Und	Quant.	Valor Unit	Total



Composição	88489 SINAPI	APLICAÇÃO MANUAL DE PINTURA COM TINTA LÁTEX ACRÍLICA EM PAREDES, DUAS DEMÃOS. AF_06/2014	PINT - PINTURAS	m²	1,00	15,57	R\$ 15,57
Composição Auxiliar	88310 SINAPI	PINTOR COM ENCARGOS COMPLEMENTARES	SEDI - SERVIÇOS DIVERSOS	H	0,19	26,60	R\$ 4,97
Composição Auxiliar	88316 SINAPI	SERVELENTE COM ENCARGOS COMPLEMENTARES	SEDI - SERVIÇOS DIVERSOS	H	0,07	20,42	R\$ 1,40
Insumo	00007356 SINAPI	TINTA LÁTEX ACRÍLICA PREMIUM, COR BRANCO FOSCO	Material	L	0,33	27,89	R\$ 9,20
			MO sem LS =>	LS =>	R\$ 2,45	MO com LS =>	R\$ 4,59
			Valor do BDI =>			Valor com BDI =>	R\$ 19,03

3.2	Código Banco	Descrição	Tipo	Und	Quant.	Valor Unit	Total
Composição	102492 SINAPI	PINTURA DE PISO COM TINTA ACRÍLICA, APLICAÇÃO MANUAL, 3 DEMÃOS, INCLUSO FUNDO PREPARADOR. AF_05/2021	PINT - PINTURAS	m²	1,00	24,46	R\$ 24,46
Composição Auxiliar	88310 SINAPI	PINTOR COM ENCARGOS COMPLEMENTARES	SEDI - SERVIÇOS DIVERSOS	H	0,37	26,60	R\$ 9,70
Composição Auxiliar	88316 SINAPI	SERVELENTE COM ENCARGOS COMPLEMENTARES	SEDI - SERVIÇOS DIVERSOS	H	0,15	20,42	R\$ 3,10
Insumo	00006085 SINAPI	SELADOR ACRÍLICO OPACO PREMIUM INTERIOR/EXTERIOR	Material	L	0,16	9,95	R\$ 1,59
Insumo	00007348 SINAPI	TINTA ACRÍLICA PREMIUM PARA PISO	Material	L	0,53	18,70	R\$ 9,98
Insumo	00012815 SINAPI	FITA CREPE ROLO DE 25 MM X 50 M	Material	UN	0,01	9,93	R\$ 0,09
			MO sem LS =>	LS =>	R\$ 4,92	MO com LS =>	R\$ 9,22
			Valor do BDI =>			Valor com BDI =>	R\$ 29,89

4.1	Código Banco	Descrição	Tipo	Und	Quant.	Valor Unit	Total
Composição	CP 116 Próprio	BALIZADOR PRISMÁTICO EM CONCRETO H = 70CM.	FUES - FUNDAÇÕES E ESTRUTURAS	UN	1,00	74,33	R\$ 74,33
Composição Auxiliar	94975 SINAPI	CONCRETO FCK = 15MPA, TRAÇO 1:3:4:3,5 (EM MASSA SECA DE CIMENTO/AREIA MÉDIA/BRITA 1) - PREPARO MANUAL. AF_05/2021	FUES - FUNDAÇÕES E ESTRUTURAS	m³	0,02	480,10	R\$ 9,60
Composição Auxiliar	96540 SINAPI	FABRICAÇÃO, MONTAGEM E DESMONTAGEM DE FÓRMA PARA BLOCO DE COROAMENTO, EM CHAPA DE MADEIRA COMPENSADA RESINADA, E=17 MM, 4 UTILIZAÇÕES. AF_06/2017	FUES - FUNDAÇÕES E ESTRUTURAS	m²	0,47	137,74	R\$ 64,73
			MO sem LS =>	LS =>	R\$ 15,33	MO com LS =>	R\$ 28,71
			Valor do BDI =>			Valor com BDI =>	R\$ 90,85

Composições Auxiliares							
Composição	Código Banco	Descrição	Tipo	Und	Quant.	Valor Unit	Total
Composição	88239 SINAPI	AJUDANTE DE CARPANTEIRO COM ENCARGOS COMPLEMENTARES	SEDI - SERVIÇOS DIVERSOS	H	1,00	20,27	R\$ 20,27
Composição Auxiliar	95309 SINAPI	CURSO DE CAPACITAÇÃO PARA AJUDANTE DE CARPANTEIRO (ENCARGOS COMPLEMENTARES) - HORISTA	SEDI - SERVIÇOS DIVERSOS	H	1,00	0,21	R\$ 0,21
Insumo	00006117 SINAPI	CARPANTEIRO AUXILIAR (HORISTA)	Mão de Obra	H	1,00	14,20	R\$ 14,20
Insumo	00037370 SINAPI	ALIMENTAÇÃO - HORISTA (COLETADO CAIXA)	Outros	H	1,00	2,28	R\$ 2,28



Insumo	00037371 SINAPI	TRANSPORTE - HORISTA (COLETADO CAIXA)	Serviços	H	1,00	0,60	R\$ 0,60
--------	-----------------	---------------------------------------	----------	---	------	------	----------

Insumo	00037372 SINAPI	EXAMES - HORISTA (COLETADO CAIXA)	Outros	H	1,00	1,14	R\$ 1,14
Insumo	00037373 SINAPI	SEGURO - HORISTA (COLETADO CAIXA)	Taxas	H	1,00	0,01	R\$ 0,01
Insumo	00043459 SINAPI	FERRAMENTAS - FAMILIA CARPINTEIRO DE FORMAS - HORISTA (ENCARGOS COMPLEMENTARES - COLETADO CAIXA)	Equipamento	H	1,00	0,49	R\$ 0,49
Insumo	00043483 SINAPI	EPI - FAMILIA CARPINTEIRO DE FORMAS - HORISTA (ENCARGOS COMPLEMENTARES - COLETADO CAIXA)	Equipamento	H	1,00	1,34	R\$ 1,34
			MO sem LS =>	LS =>	R\$ 7,69	MO com LS =>	R\$ 14,41
			Valor do BDI =>		R\$ 4,50	Valor com BDI =>	R\$ 24,77

Composição	Código Banco	Descrição	Tipo	Und	Quant.	Valor Unit	Total
Composição	88260 SINAPI	CALCETEIRO COM ENCARGOS COMPLEMENTARES	SEDI - SERVIÇOS DIVERSOS	H	1,00	25,18	R\$ 25,18
Composição Auxiliar	95328 SINAPI	CURSO DE CAPACITAÇÃO PARA CALCETEIRO (ENCARGOS COMPLEMENTARES) - HORISTA	SEDI - SERVIÇOS DIVERSOS	H	1,00	0,22	R\$ 0,22
Insumo	00004759 SINAPI	CALCETEIRO (HORISTA)	Mão de Obra	H	1,00	18,92	R\$ 18,92
Insumo	00037370 SINAPI	ALIMENTACAO - HORISTA (COLETADO CAIXA)	Outros	H	1,00	2,28	R\$ 2,28
Insumo	00037371 SINAPI	TRANSPORTE - HORISTA (COLETADO CAIXA)	Serviços	H	1,00	0,60	R\$ 0,60
Insumo	00037372 SINAPI	EXAMES - HORISTA (COLETADO CAIXA)	Outros	H	1,00	1,14	R\$ 1,14
Insumo	00037373 SINAPI	SEGURO - HORISTA (COLETADO CAIXA)	Taxas	H	1,00	0,01	R\$ 0,01
Insumo	00043465 SINAPI	FERRAMENTAS - FAMILIA PEDREIRO - HORISTA (ENCARGOS COMPLEMENTARES - COLETADO CAIXA)	Equipamento	H	1,00	0,84	R\$ 0,84
Insumo	00043489 SINAPI	EPI - FAMILIA PEDREIRO - HORISTA (ENCARGOS COMPLEMENTARES - COLETADO CAIXA)	Equipamento	H	1,00	1,17	R\$ 1,17
			MO sem LS =>	LS =>	R\$ 10,22	MO com LS =>	R\$ 19,14
			Valor do BDI =>		R\$ 5,59	Valor com BDI =>	R\$ 30,77

Composição	Código Banco	Descrição	Tipo	Und	Quant.	Valor Unit	Total
Composição	88262 SINAPI	CARPINTEIRO DE FORMAS COM ENCARGOS COMPLEMENTARES	SEDI - SERVIÇOS DIVERSOS	H	1,00	25,00	R\$ 25,00
Composição Auxiliar	95330 SINAPI	CURSO DE CAPACITAÇÃO PARA CARPINTEIRO DE FÓRMAS (ENCARGOS COMPLEMENTARES) - HORISTA	SEDI - SERVIÇOS DIVERSOS	H	1,00	0,22	R\$ 0,22
Insumo	00001213 SINAPI	CARPINTEIRO DE FORMAS (HORISTA)	Mão de Obra	H	1,00	18,92	R\$ 18,92
Insumo	00037370 SINAPI	ALIMENTACAO - HORISTA (COLETADO CAIXA)	Outros	H	1,00	2,28	R\$ 2,28
Insumo	00037371 SINAPI	TRANSPORTE - HORISTA (COLETADO CAIXA)	Serviços	H	1,00	0,60	R\$ 0,60
Insumo	00037372 SINAPI	EXAMES - HORISTA (COLETADO CAIXA)	Outros	H	1,00	1,14	R\$ 1,14
Insumo	00037373 SINAPI	SEGURO - HORISTA (COLETADO CAIXA)	Taxas	H	1,00	0,01	R\$ 0,01
Insumo	00043459 SINAPI	FERRAMENTAS - FAMILIA CARPINTEIRO DE FORMAS - HORISTA (ENCARGOS COMPLEMENTARES - COLETADO CAIXA)	Equipamento	H	1,00	0,49	R\$ 0,49
Insumo	00043483 SINAPI	EPI - FAMILIA CARPINTEIRO DE FORMAS - HORISTA (ENCARGOS COMPLEMENTARES - COLETADO CAIXA)	Equipamento	H	1,00	1,34	R\$ 1,34
			MO sem LS =>	LS =>	R\$ 10,22	MO com LS =>	R\$ 19,14
			Valor do BDI =>		R\$ 5,55	Valor com BDI =>	R\$ 30,55



A vertical line drawn on the left side of the page, extending from the top margin to the bottom margin.

A horizontal line drawn at the bottom of the page.

Composição	Código Banco	Descrição	Tipo	Und	Quant.	Valor Unit	Total
Composição Auxiliar	94975 SINAPI	CONCRETO FCK = 15MPA, TRAÇO 1:3:4:3,5 (EM MASSA SECA DE CIMENTO/ÁREA MÉDIA/BRITA 1) - PREPARO MANUAL. AF_05/2021	FUES - FUNDAÇÕES E ESTRUTURAS	m³	1,00	480,10	R\$ 480,10
Composição Auxiliar	88316 SINAPI	SERVENTE COM ENCARGOS COMPLEMENTARES	SEDI - SERVIÇOS DIVERSOS	H	6,21	20,42	R\$ 126,74
Insumo	00000370 SINAPI	ÁREA MÉDIA - POSTO JAZIDA/FORNECEDOR (RETIRADO NA JAZIDA, SEM TRANSPORTE)	Material	m³	0,82	130,00	R\$ 106,43
Insumo	00001379 SINAPI	CIMENTO PORTLAND COMPOSTO CP II-32	Material	KG	277,84	0,70	R\$ 194,48
Insumo	00004721 SINAPI	PEDRA BRITADA N. 1 (9,5 a 19 MM) POSTO PEDREIRA/FORNECEDOR, SEM FRETE	Material	m³	0,59	89,00	R\$ 52,45
			MO sem LS =>	LS =>	R\$ 48,21	MO com LS =>	R\$ 90,30
			Valor do BDI =>			Valor com BDI =>	R\$ 586,82

Composição	Código Banco	Descrição	Tipo	Und	Quant.	Valor Unit	Total
Composição Auxiliar	91285 SINAPI	CORTADORA DE PISO COM MOTOR 4 TEMPOS A GASOLINA, POTÊNCIA DE 13 HP, COM DISCO DE CORTE DIAMANTADO SEGMENTADO PARA CONCRETO, DIÂMETRO DE 350 MM, FURO DE 1" (14 X 1") - CHI DIURNO. AF_08/2015	CHOR - CUSTOS HORÁRIOS DE MÁQUINAS E EQUIPAMENTOS	CHI	1,00	0,79	R\$ 0,79
Composição Auxiliar	91279 SINAPI	CORTADORA DE PISO COM MOTOR 4 TEMPOS A GASOLINA, POTÊNCIA DE 13 HP, COM DISCO DE CORTE DIAMANTADO SEGMENTADO PARA CONCRETO, DIÂMETRO DE 350 MM, FURO DE 1" (14 X 1") - DEPRECIÇÃO. AF_08/2015	CHOR - CUSTOS HORÁRIOS DE MÁQUINAS E EQUIPAMENTOS	H	1,00	0,71	R\$ 0,71
Composição Auxiliar	91280 SINAPI	CORTADORA DE PISO COM MOTOR 4 TEMPOS A GASOLINA, POTÊNCIA DE 13 HP, COM DISCO DE CORTE DIAMANTADO SEGMENTADO PARA CONCRETO, DIÂMETRO DE 350 MM, FURO DE 1" (14 X 1") - JUROS. AF_08/2015	CHOR - CUSTOS HORÁRIOS DE MÁQUINAS E EQUIPAMENTOS	H	1,00	0,08	R\$ 0,08
			MO sem LS =>	LS =>	R\$ 0,00	MO com LS =>	R\$ 0,00
			Valor do BDI =>			Valor com BDI =>	R\$ 0,96

Composição	Código Banco	Descrição	Tipo	Und	Quant.	Valor Unit	Total
Composição Auxiliar	91283 SINAPI	CORTADORA DE PISO COM MOTOR 4 TEMPOS A GASOLINA, POTÊNCIA DE 13 HP, COM DISCO DE CORTE DIAMANTADO SEGMENTADO PARA CONCRETO, DIÂMETRO DE 350 MM, FURO DE 1" (14 X 1") - CHP DIURNO. AF_08/2015	CHOR - CUSTOS HORÁRIOS DE MÁQUINAS E EQUIPAMENTOS	CHP	1,00	8,92	R\$ 8,92
Composição Auxiliar	91279 SINAPI	CORTADORA DE PISO COM MOTOR 4 TEMPOS A GASOLINA, POTÊNCIA DE 13 HP, COM DISCO DE CORTE DIAMANTADO SEGMENTADO PARA CONCRETO, DIÂMETRO DE 350 MM, FURO DE 1" (14 X 1") - DEPRECIÇÃO. AF_08/2015	CHOR - CUSTOS HORÁRIOS DE MÁQUINAS E EQUIPAMENTOS	H	1,00	0,71	R\$ 0,71
Composição Auxiliar	91280 SINAPI	CORTADORA DE PISO COM MOTOR 4 TEMPOS A GASOLINA, POTÊNCIA DE 13 HP, COM DISCO DE CORTE DIAMANTADO SEGMENTADO PARA CONCRETO, DIÂMETRO DE 350 MM, FURO DE 1" (14 X 1") - JUROS. AF_08/2015	CHOR - CUSTOS HORÁRIOS DE MÁQUINAS E EQUIPAMENTOS	H	1,00	0,08	R\$ 0,08
Composição Auxiliar	91281 SINAPI	CORTADORA DE PISO COM MOTOR 4 TEMPOS A GASOLINA, POTÊNCIA DE 13 HP, COM DISCO DE CORTE DIAMANTADO SEGMENTADO PARA CONCRETO, DIÂMETRO DE 350 MM, FURO DE 1" (14 X 1") - MANUTENÇÃO. AF_08/2015	CHOR - CUSTOS HORÁRIOS DE MÁQUINAS E EQUIPAMENTOS	H	1,00	0,90	R\$ 0,90
Composição Auxiliar	91282 SINAPI	CORTADORA DE PISO COM MOTOR 4 TEMPOS A GASOLINA, POTÊNCIA DE 13 HP, COM DISCO DE CORTE DIAMANTADO SEGMENTADO PARA CONCRETO, DIÂMETRO DE 350 MM, FURO DE 1" (14 X 1") - MATERIAIS NA OPERAÇÃO. AF_08/2015	CHOR - CUSTOS HORÁRIOS DE MÁQUINAS E EQUIPAMENTOS	H	1,00	7,23	R\$ 7,23





MO sem LS => R\$ 0,00 LS => R\$ 0,00 MO com LS => R\$ 0,00
 Valor do BDI => R\$ 1,98 Valor com BDI => R\$ 10,90

Composição	Código Banco	Descrição	Tipo	Und	Quant.	Valor Unit	Total
	91279 SINAPI	CORTADORA DE PISO COM MOTOR 4 TEMPOS A GASOLINA, POTÊNCIA DE 13 HP, COM DISCO DE CORTE DIAMANTADO SEGMENTADO PARA CONCRETO, DIÂMETRO DE 350 MM, FURO DE 1" (14 X 1") - DEPRECIACÃO. AF_08/2015	CHOR - CUSTOS HORÁRIOS DE MÁQUINAS E EQUIPAMENTOS	H	1,00	0,71	R\$ 0,71
Insumo	00011280 SINAPI	CORTADEIRA DE PISO DE CONCRETO E ASFALTO, PARA DISCO PADRAO DE DIAMETRO 350 MM (14") OU 450 MM (18"), MOTOR A GASOLINA, POTENCIA 13 HP, SEM DISCO	Equipamento	UN	0,00	10.762,32	R\$ 0,68
Insumo	00013887 SINAPI	DISCO DE CORTE DIAMANTADO SEGMENTADO PARA CONCRETO, DIAMETRO DE 350 MM, FURO DE 1" (14 X 1")	Equipamento	UN	0,00	600,41	R\$ 0,03
			MO sem LS =>	LS =>	R\$ 0,00	MO com LS =>	R\$ 0,00
			Valor do BDI =>		R\$ 0,15	Valor com BDI =>	R\$ 0,86

Composição	Código Banco	Descrição	Tipo	Und	Quant.	Valor Unit	Total
	91280 SINAPI	CORTADORA DE PISO COM MOTOR 4 TEMPOS A GASOLINA, POTÊNCIA DE 13 HP, COM DISCO DE CORTE DIAMANTADO SEGMENTADO PARA CONCRETO, DIÂMETRO DE 350 MM, FURO DE 1" (14 X 1") - JUROS. AF_08/2015	CHOR - CUSTOS HORÁRIOS DE MÁQUINAS E EQUIPAMENTOS	H	1,00	0,08	R\$ 0,08
Insumo	00011280 SINAPI	CORTADEIRA DE PISO DE CONCRETO E ASFALTO, PARA DISCO PADRAO DE DIAMETRO 350 MM (14") OU 450 MM (18"), MOTOR A GASOLINA, POTENCIA 13 HP, SEM DISCO	Equipamento	UN	0,00	10.762,32	R\$ 0,08
			MO sem LS =>	LS =>	R\$ 0,00	MO com LS =>	R\$ 0,00
			Valor do BDI =>		R\$ 0,01	Valor com BDI =>	R\$ 0,09

Composição	Código Banco	Descrição	Tipo	Und	Quant.	Valor Unit	Total
	91281 SINAPI	CORTADORA DE PISO COM MOTOR 4 TEMPOS A GASOLINA, POTÊNCIA DE 13 HP, COM DISCO DE CORTE DIAMANTADO SEGMENTADO PARA CONCRETO, DIÂMETRO DE 350 MM, FURO DE 1" (14 X 1") - MANUTENÇÃO. AF_08/2015	CHOR - CUSTOS HORÁRIOS DE MÁQUINAS E EQUIPAMENTOS	H	1,00	0,90	R\$ 0,90
Insumo	00011280 SINAPI	CORTADEIRA DE PISO DE CONCRETO E ASFALTO, PARA DISCO PADRAO DE DIAMETRO 350 MM (14") OU 450 MM (18"), MOTOR A GASOLINA, POTENCIA 13 HP, SEM DISCO	Equipamento	UN	0,00	10.762,32	R\$ 0,86
Insumo	00013887 SINAPI	DISCO DE CORTE DIAMANTADO SEGMENTADO PARA CONCRETO, DIAMETRO DE 350 MM, FURO DE 1" (14 X 1")	Equipamento	UN	0,00	600,41	R\$ 0,04
			MO sem LS =>	LS =>	R\$ 0,00	MO com LS =>	R\$ 0,00
			Valor do BDI =>		R\$ 0,20	Valor com BDI =>	R\$ 1,10

Composição	Código Banco	Descrição	Tipo	Und	Quant.	Valor Unit	Total
	91282 SINAPI	CORTADORA DE PISO COM MOTOR 4 TEMPOS A GASOLINA, POTÊNCIA DE 13 HP, COM DISCO DE CORTE DIAMANTADO SEGMENTADO PARA CONCRETO, DIÂMETRO DE 350 MM, FURO DE 1" (14 X 1") - MATERIAIS NA OPERAÇÃO. AF_08/2015	CHOR - CUSTOS HORÁRIOS DE MÁQUINAS E EQUIPAMENTOS	H	1,00	7,23	R\$ 7,23
Insumo	00004222 SINAPI	GASOLINA COMUM	Material	L	1,45	4,99	
			MO sem LS =>	LS =>	R\$ 0,00	MO com LS =>	R\$ 1,60
			Valor do BDI =>			Valor do BDI =>	

Valor com BDI =>

Código Banco	Descrição	Tipo	Und	Quant.	Valor Unit	Total
					R\$ 8,83	



Composição	95309 SINAPI	CURSO DE CAPACITAÇÃO PARA AJUDANTE DE CARPINTEIRO (ENCARGOS COMPLEMENTARES) - HORISTA	SEDI - SERVIÇOS DIVERSOS	H	1,00	0,21	R\$ 0,21
Insumo	00006117 SINAPI	CARPINTEIRO AUXILIAR (HORISTA)	Mão de Obra	H	0,02	14,20	R\$ 0,21
			MO sem LS =>	LS =>	R\$ 0,11	MO com LS =>	R\$ 0,21
			Valor do BDI =>			Valor com BDI =>	R\$ 0,25

Composição	Código Banco	Descrição	Tipo	Und	Quant.	Valor Unit	Total
Composição	95328 SINAPI	CURSO DE CAPACITAÇÃO PARA CALCETEIRO (ENCARGOS COMPLEMENTARES) - HORISTA	SEDI - SERVIÇOS DIVERSOS	H	1,00	0,22	R\$ 0,22
Insumo	00004759 SINAPI	CALCETEIRO (HORISTA)	Mão de Obra	H	0,01	18,92	R\$ 0,22
			MO sem LS =>	LS =>	R\$ 0,12	MO com LS =>	R\$ 0,22
			Valor do BDI =>			Valor com BDI =>	R\$ 0,26

Composição	Código Banco	Descrição	Tipo	Und	Quant.	Valor Unit	Total
Composição	95330 SINAPI	CURSO DE CAPACITAÇÃO PARA CARPINTEIRO DE FÓRMAS (ENCARGOS COMPLEMENTARES) - HORISTA	SEDI - SERVIÇOS DIVERSOS	H	1,00	0,22	R\$ 0,22
Insumo	00001213 SINAPI	CARPINTEIRO DE FÓRMAS (HORISTA)	Mão de Obra	H	0,01	18,92	R\$ 0,22
			MO sem LS =>	LS =>	R\$ 0,12	MO com LS =>	R\$ 0,22
			Valor do BDI =>			Valor com BDI =>	R\$ 0,26

Composição	Código Banco	Descrição	Tipo	Und	Quant.	Valor Unit	Total
Composição	95360 SINAPI	CURSO DE CAPACITAÇÃO PARA OPERADOR DE MÁQUINAS E EQUIPAMENTOS (ENCARGOS COMPLEMENTARES) - HORISTA	SEDI - SERVIÇOS DIVERSOS	H	1,00	0,33	R\$ 0,33
Insumo	00004230 SINAPI	OPERADOR DE MÁQUINAS E TRATORES DIVERSOS (TERRAPLANAGEM)	Mão de Obra	H	0,01	27,78	R\$ 0,33
			MO sem LS =>	LS =>	R\$ 0,18	MO com LS =>	R\$ 0,33
			Valor do BDI =>			Valor com BDI =>	R\$ 0,40

Composição	Código Banco	Descrição	Tipo	Und	Quant.	Valor Unit	Total
Composição	95372 SINAPI	CURSO DE CAPACITAÇÃO PARA PINTOR (ENCARGOS COMPLEMENTARES) - HORISTA	SEDI - SERVIÇOS DIVERSOS	H	1,00	0,29	R\$ 0,29
Insumo	00004783 SINAPI	PINTOR (HORISTA)	Mão de Obra	H	0,02	18,92	R\$ 0,29
			MO sem LS =>	LS =>	R\$ 0,15	MO com LS =>	R\$ 0,29
			Valor do BDI =>			Valor com BDI =>	R\$ 0,35

Composição	Código Banco	Descrição	Tipo	Und	Quant.	Valor Unit	Total
Composição	95378 SINAPI	CURSO DE CAPACITAÇÃO PARA SERVENTE (ENCARGOS COMPLEMENTARES) - HORISTA	SEDI - SERVIÇOS DIVERSOS	H	1,00	0,31	R\$ 0,31
Insumo	00006111 SINAPI	SERVENTE DE OBRAS	Mão de Obra	H	0,02	14,24	R\$ 0,31
			MO sem LS =>	LS =>	R\$ 0,17	MO com LS =>	R\$ 0,31
			Valor do BDI =>			Valor com BDI =>	R\$ 0,37



Composição	Código Banco	Descrição	Tipo	Und	Quant.	Valor Unit	Total
	96540 SINAPI	FABRICAÇÃO, MONTAGEM E DESMONTAGEM DE FÓRMA PARA BLOCO DE COROAMENTO, EM CHAPA DE MADEIRA COMPENSADA RESINADA E=17 MM, 4 UTILIZAÇÕES. AF_06/2017	FUES - FUNDAÇÕES E ESTRUTURAS	m²	1,00	137,74	R\$ 137,74



Composição Auxiliar	88239 SINAPI	AJUDANTE DE CARPINTEIRO COM ENCARGOS COMPLEMENTARES	SEDI - SERVIÇOS DIVERSOS	H	0,88	20,27	R\$ 17,85
Composição Auxiliar	88262 SINAPI	CARPINTEIRO DE FORMAS COM ENCARGOS COMPLEMENTARES	SEDI - SERVIÇOS DIVERSOS	H	2,21	25,00	R\$ 55,22
Composição Auxiliar	91692 SINAPI	SERRA CIRCULAR DE BANCADA COM MOTOR ELÉTRICO POTÊNCIA DE 5HP, COM COIFA PARA DISCO 10" - CHP DIURNO, AF_08/2015	CHOR - CUSTOS HORÁRIOS DE MÁQUINAS E EQUIPAMENTOS	CHP	0,02	34,29	R\$ 0,78
Composição Auxiliar	91693 SINAPI	SERRA CIRCULAR DE BANCADA COM MOTOR ELÉTRICO POTÊNCIA DE 5HP, COM COIFA PARA DISCO 10" - CHI DIURNO, AF_08/2015	CHOR - CUSTOS HORÁRIOS DE MÁQUINAS E EQUIPAMENTOS	CHI	0,06	33,05	R\$ 1,94
Insumo	00001358 SINAPI	CHAPA/PAINEL DE MADEIRA COMPENSADA RESINADA (MADEIRITE RESINADO ROSA) PARA FORMA DE CONCRETO, DE 2200 x 1100 MM, E = 17 MM	Material	m²	0,33	54,11	R\$ 18,07
Insumo	00002692 SINAPI	DESMOLDANTE PROTETOR PARA FORMAS DE MADEIRA, DE BASE OLEOSA EMULSIONADA EM AGUA	Material	L	0,01	7,50	R\$ 0,07
Insumo	00004491 SINAPI	PONTALETE *7,5 X 7,5* CM EM PINUS, MISTA OU EQUIVALENTE DA REGIAO - BRUTA	Material	M	1,55	10,66	R\$ 16,55
Insumo	00004517 SINAPI	SARRAFO *2,5 X 7,5* CM EM PINUS, MISTA OU EQUIVALENTE DA REGIAO - BRUTA	Material	M	1,74	3,73	R\$ 6,47
Insumo	00005073 SINAPI	PREGO DE ACO POLIDO COM CABECA 17 X 24 (2 1/4 X 11)	Material	KG	0,03	20,74	R\$ 0,70
Insumo	00006189 SINAPI	TABUA NAO APARELHADA *2,5 X 30* CM, EM MACARANDUBA, ANGELIM OU EQUIVALENTE DA REGIAO - BRUTA	Material	M	0,60	31,97	R\$ 19,18
Insumo	00020247 SINAPI	PREGO DE ACO POLIDO COM CABECA 15 X 15 (1 1/4 X 13)	Material	KG	0,01	22,53	R\$ 0,24
Insumo	00040304 SINAPI	PREGO DE ACO POLIDO COM CABECA DUPLA 17 X 27 (2 1/2 X 11)	Material	KG	0,03	25,11	R\$ 0,67
			MO sem LS =>	LS =>	R\$ 30,57	MO com LS =>	R\$ 57,26
			Valor do BDI =>			Valor com BDI =>	R\$ 168,35

Composição	Código Banco	Descrição	Tipo	Und	Quant.	Valor Unit	Total
Composição Auxiliar	88297 SINAPI	OPERADOR DE MÁQUINAS E EQUIPAMENTOS COM ENCARGOS COMPLEMENTARES	SEDI - SERVIÇOS DIVERSOS	H	1,00	32,97	R\$ 32,97
Composição Auxiliar	95360 SINAPI	CURSO DE CAPACITAÇÃO PARA OPERADOR DE MÁQUINAS E EQUIPAMENTOS (ENCARGOS COMPLEMENTARES) - HORISTA	SEDI - SERVIÇOS DIVERSOS	H	1,00	0,33	R\$ 0,33
Insumo	00004230 SINAPI	OPERADOR DE MÁQUINAS E TRATORES DIVERSOS (TERRAPLANAGEM)	Mão de Obra	H	1,00	27,78	R\$ 27,78
Insumo	00037370 SINAPI	ALIMENTACAO - HORISTA (COLETADO CAIXA)	Outros	H	1,00	2,28	R\$ 2,28
Insumo	00037371 SINAPI	TRANSPORTE - HORISTA (COLETADO CAIXA)	Serviços	H	1,00	0,60	R\$ 0,60
Insumo	00037372 SINAPI	EXAMES - HORISTA (COLETADO CAIXA)	Outros	H	1,00	1,14	R\$ 1,14
Insumo	00037373 SINAPI	SEGURO - HORISTA (COLETADO CAIXA)	Taxas	H	1,00	0,01	R\$ 0,01
Insumo	00043464 SINAPI	FERRAMENTAS - FAMILIA OPERADOR ESCAVADEIRA - HORISTA (ENCARGOS COMPLEMENTARES - COLETADO CAIXA)	Equipamento	H	1,00	0,01	R\$ 0,01
Insumo	00043488 SINAPI	EPI - FAMILIA OPERADOR ESCAVADEIRA - HORISTA (ENCARGOS COMPLEMENTARES - COLETADO CAIXA)	Equipamento	H	1,00	0,82	R\$ 0,82
			MO sem LS =>	LS =>	R\$ 15,01	MO com LS =>	R\$ 28,11
			Valor do BDI =>			Valor com BDI =>	R\$ 40,29
		Total					R\$ 168,35





Composição	Código Banco	Descrição	Und	Quant.	Valor Unit	Total
Insumo	88310 SINAPI	PINTOR COM ENCARGOS COMPLEMENTARES	H	1,00	26,60	R\$ 26,60
Composição Auxiliar	95372 SINAPI	CURSO DE CAPACITAÇÃO PARA PINTOR (ENCARGOS COMPLEMENTARES) - HORISTA PINTOR (HORISTA)	H	1,00	0,29	R\$ 0,29
Insumo	00004783 SINAPI	Mão de Obra	H	1,00	18,92	R\$ 18,92
Insumo	00037370 SINAPI	ALIMENTACAO - HORISTA (COLETADO CAIXA)	H	1,00	2,28	R\$ 2,28
Insumo	00037371 SINAPI	TRANSPORTE - HORISTA (COLETADO CAIXA)	H	1,00	0,60	R\$ 0,60
Insumo	00037372 SINAPI	EXAMES - HORISTA (COLETADO CAIXA)	H	1,00	1,14	R\$ 1,14
Insumo	00037373 SINAPI	SEGURO - HORISTA (COLETADO CAIXA)	H	1,00	0,01	R\$ 0,01
Insumo	00043466 SINAPI	FERRAMENTAS - FAMILIA PINTOR - HORISTA (ENCARGOS COMPLEMENTARES - COLETADO CAIXA)	H	1,00	1,68	R\$ 1,68
Insumo	00043490 SINAPI	EPI - FAMILIA PINTOR - HORISTA (ENCARGOS COMPLEMENTARES - COLETADO CAIXA)	H	1,00	1,68	R\$ 1,68
			MO sem LS =>	R\$ 8,95	LS =>	R\$ 10,26 MO com LS =>
			Valor do BDI =>	R\$ 5,91		Valor com BDI =>
						R\$ 32,51

Composição	Código Banco	Descrição	Und	Quant.	Valor Unit	Total
Composição Auxiliar	91278 SINAPI	PLACA VIBRATÓRIA REVERSÍVEL COM MOTOR 4 TEMPOS A GASOLINA, FORÇA CENTRÍFUGA DE 25 KN (2500 KGF), POTÊNCIA 5,5 CV - CHI DIURNO. AF_08/2015	CHI	1,00	0,58	R\$ 0,58
Composição Auxiliar	91273 SINAPI	PLACA VIBRATÓRIA REVERSÍVEL COM MOTOR 4 TEMPOS A GASOLINA, FORÇA CENTRÍFUGA DE 25 KN (2500 KGF), POTÊNCIA 5,5 CV - DEPRECIACÃO. AF_08/2015	H	1,00	0,51	R\$ 0,51
Composição Auxiliar	91274 SINAPI	PLACA VIBRATÓRIA REVERSÍVEL COM MOTOR 4 TEMPOS A GASOLINA, FORÇA CENTRÍFUGA DE 25 KN (2500 KGF), POTÊNCIA 5,5 CV - JUROS. AF_08/2015	H	1,00	0,07	R\$ 0,07
			MO sem LS =>	R\$ 0,00	LS =>	R\$ 0,00 MO com LS =>
			Valor do BDI =>	R\$ 0,12		Valor com BDI =>
						R\$ 0,70

Composição	Código Banco	Descrição	Und	Quant.	Valor Unit	Total
Composição Auxiliar	91277 SINAPI	PLACA VIBRATÓRIA REVERSÍVEL COM MOTOR 4 TEMPOS A GASOLINA, FORÇA CENTRÍFUGA DE 25 KN (2500 KGF), POTÊNCIA 5,5 CV - CHP DIURNO. AF_08/2015	CHP	1,00	8,40	R\$ 8,40
Composição Auxiliar	91273 SINAPI	PLACA VIBRATÓRIA REVERSÍVEL COM MOTOR 4 TEMPOS A GASOLINA, FORÇA CENTRÍFUGA DE 25 KN (2500 KGF), POTÊNCIA 5,5 CV - DEPRECIACÃO. AF_08/2015	H	1,00	0,51	R\$ 0,51
Composição Auxiliar	91274 SINAPI	PLACA VIBRATÓRIA REVERSÍVEL COM MOTOR 4 TEMPOS A GASOLINA, FORÇA CENTRÍFUGA DE 25 KN (2500 KGF), POTÊNCIA 5,5 CV - JUROS. AF_08/2015	H	1,00	0,07	R\$ 0,07
Composição Auxiliar	91275 SINAPI	PLACA VIBRATÓRIA REVERSÍVEL COM MOTOR 4 TEMPOS A GASOLINA, FORÇA CENTRÍFUGA DE 25 KN (2500 KGF), POTÊNCIA 5,5 CV - MANUTENÇÃO. AF_08/2015	H	1,00	0,64	R\$ 0,64
Composição Auxiliar	91276 SINAPI	PLACA VIBRATÓRIA REVERSÍVEL COM MOTOR 4 TEMPOS A GASOLINA, FORÇA CENTRÍFUGA DE 25 KN (2500 KGF), POTÊNCIA 5,5 CV - MATERIAIS NA OPERAÇÃO. AF_08/2015	H	1,00	7,18	R\$ 7,18
			MO sem LS =>	R\$ 0,00	LS =>	R\$ 0,00 MO com LS =>
			Valor do BDI =>	R\$ 1,86		Valor com BDI =>
						R\$ 19,21



	Código Banco	Descrição	Tipo	Und	Quant.	Valor Unit	Total
--	--------------	-----------	------	-----	--------	------------	-------

Composição	91273 SINAPI	PLACA VIBRATÓRIA REVERSÍVEL COM MOTOR 4 TEMPOS A GASOLINA, FORÇA CENTRÍFUGA DE 25 KN (2500 KGF), POTÊNCIA 5,5 CV - DEPRECIACÃO. AF_08/2015	H	1,00	0,51	R\$ 0,00	MO sem LS =>	R\$ 0,00	LS =>	R\$ 0,00	MO com LS =>	R\$ 0,00
Insumo	00001442 SINAPI	COMPACTADOR DE SOLO TIPO PLACA VIBRATORIA REVERSIVEL, A GASOLINA, 4 TEMPOS, PESO DE 125 A 150 KG, FORÇA CENTRIFUGA DE 2500 A 2800 KGF, LARG. TRABALHO DE 400 A 450 MM, FREQ VIBRACAO DE 4300 A 4500 RPM, VELOC. TRABALHO DE 15 A 20 M/MIN, POT. DE 5,5 A 6,0 HP	UN	0,00	9.728,88		Valor do BDI =>	R\$ 0,11			Valor com BDI =>	R\$ 0,62
<p>MO sem LS => R\$ 0,00</p> <p>Valor do BDI => R\$ 0,11</p>												

Composição	91274 SINAPI	PLACA VIBRATÓRIA REVERSÍVEL COM MOTOR 4 TEMPOS A GASOLINA, FORÇA CENTRÍFUGA DE 25 KN (2500 KGF), POTÊNCIA 5,5 CV - JUROS. AF_08/2015	H	1,00	0,07	R\$ 0,00	MO sem LS =>	R\$ 0,00	LS =>	R\$ 0,00	MO com LS =>	R\$ 0,00
Insumo	00001442 SINAPI	COMPACTADOR DE SOLO TIPO PLACA VIBRATORIA REVERSIVEL, A GASOLINA, 4 TEMPOS, PESO DE 125 A 150 KG, FORÇA CENTRIFUGA DE 2500 A 2800 KGF, LARG. TRABALHO DE 400 A 450 MM, FREQ VIBRACAO DE 4300 A 4500 RPM, VELOC. TRABALHO DE 15 A 20 M/MIN, POT. DE 5,5 A 6,0 HP	UN	0,00	9.728,88		Valor do BDI =>	R\$ 0,01			Valor com BDI =>	R\$ 0,08
<p>MO sem LS => R\$ 0,00</p> <p>Valor do BDI => R\$ 0,01</p>												

Composição	91275 SINAPI	PLACA VIBRATÓRIA REVERSÍVEL COM MOTOR 4 TEMPOS A GASOLINA, FORÇA CENTRÍFUGA DE 25 KN (2500 KGF), POTÊNCIA 5,5 CV - MANUTENÇÃO. AF_08/2015	H	1,00	0,64	R\$ 0,00	MO sem LS =>	R\$ 0,00	LS =>	R\$ 0,00	MO com LS =>	R\$ 0,00
Insumo	00001442 SINAPI	COMPACTADOR DE SOLO TIPO PLACA VIBRATORIA REVERSIVEL, A GASOLINA, 4 TEMPOS, PESO DE 125 A 150 KG, FORÇA CENTRIFUGA DE 2500 A 2800 KGF, LARG. TRABALHO DE 400 A 450 MM, FREQ VIBRACAO DE 4300 A 4500 RPM, VELOC. TRABALHO DE 15 A 20 M/MIN, POT. DE 5,5 A 6,0 HP	UN	0,00	9.728,88		Valor do BDI =>	R\$ 0,14			Valor com BDI =>	R\$ 0,78
<p>MO sem LS => R\$ 0,00</p> <p>Valor do BDI => R\$ 0,14</p>												

Composição	91276 SINAPI	PLACA VIBRATÓRIA REVERSÍVEL COM MOTOR 4 TEMPOS A GASOLINA, FORÇA CENTRÍFUGA DE 25 KN (2500 KGF), POTÊNCIA 5,5 CV - MATERIAIS NA OPERAÇÃO. AF_08/2015	H	1,00	7,18	R\$ 0,00	MO sem LS =>	R\$ 0,00	LS =>	R\$ 0,00	MO com LS =>	R\$ 0,00
Insumo	00004222 SINAPI	GASOLINA COMUM	L	1,44	4,99		Valor do BDI =>	R\$ 1,59			Valor com BDI =>	R\$ 8,77
<p>MO sem LS => R\$ 0,00</p> <p>Valor do BDI => R\$ 1,59</p>												

Composição	91693 SINAPI	SERRA CIRCULAR DE BANCADA COM MOTOR ELÉTRICO POTÊNCIA DE 5HP, COM COIFA PARA DISCO 10" - CHI DIURNO. AF_08/2015	CHI	1,00	33,05	R\$ 0,00	MO sem LS =>	R\$ 0,00	LS =>	R\$ 0,00	MO com LS =>	R\$ 0,00
<p>Valor do BDI => R\$ 0,00</p>												
<p>Valor com BDI => R\$ 33,05</p>												



Composição Auxiliar	88297 SINAPI	OPERADOR DE MÁQUINAS E EQUIPAMENTOS COM ENCARGOS COMPLEMENTARES	SEDI - SERVIÇOS DIVERSOS	H	1,00	32,97	R\$ 32,97
---------------------	--------------	---	--------------------------	---	------	-------	-----------



Composição Auxiliar	91688 SINAPI	SERRA CIRCULAR DE BANCADA COM MOTOR ELÉTRICO POTÊNCIA DE 5HP, COM COIFA PARA DISCO 10" - DEPRECIÇÃO. AF_08/2015	CHOR - CUSTOS HORÁRIOS DE MÁQUINAS E EQUIPAMENTOS	H	1,00	0,08	R\$ 0,08
Composição Auxiliar	91689 SINAPI	SERRA CIRCULAR DE BANCADA COM MOTOR ELÉTRICO POTÊNCIA DE 5HP, COM COIFA PARA DISCO 10" - JUROS. AF_08/2015	CHOR - CUSTOS HORÁRIOS DE MÁQUINAS E EQUIPAMENTOS	H	1,00	0,00	R\$ 0,00
		MO sem LS =>	R\$ 13,10	LS =>	R\$ 15,01	MO com LS =>	R\$ 28,11
		Valor do BDI =>	R\$ 7,34	Valor com BDI =>		R\$ 40,39	

Composição	Código Banco	Descrição	Tipo	Und	Quant.	Valor Unit	Total
Composição Auxiliar	91692 SINAPI	SERRA CIRCULAR DE BANCADA COM MOTOR ELÉTRICO POTÊNCIA DE 5HP, COM COIFA PARA DISCO 10" - CHP DIURNO. AF_08/2015	CHP	CHP	1,00	34,29	R\$ 34,29
Composição Auxiliar	88297 SINAPI	OPERADOR DE MÁQUINAS E EQUIPAMENTOS COM ENCARGOS COMPLEMENTARES	SEDI	H	1,00	32,97	R\$ 32,97
Composição Auxiliar	91688 SINAPI	SERRA CIRCULAR DE BANCADA COM MOTOR ELÉTRICO POTÊNCIA DE 5HP, COM COIFA PARA DISCO 10" - DEPRECIÇÃO. AF_08/2015	CHOR	H	1,00	0,08	R\$ 0,08
Composição Auxiliar	91689 SINAPI	SERRA CIRCULAR DE BANCADA COM MOTOR ELÉTRICO POTÊNCIA DE 5HP, COM COIFA PARA DISCO 10" - JUROS. AF_08/2015	CHOR	H	1,00	0,00	R\$ 0,00
Composição Auxiliar	91690 SINAPI	SERRA CIRCULAR DE BANCADA COM MOTOR ELÉTRICO POTÊNCIA DE 5HP, COM COIFA PARA DISCO 10" - MANUTENÇÃO. AF_08/2015	CHOR	H	1,00	0,05	R\$ 0,05
Composição Auxiliar	91691 SINAPI	SERRA CIRCULAR DE BANCADA COM MOTOR ELÉTRICO POTÊNCIA DE 5HP, COM COIFA PARA DISCO 10" - MATERIAIS NA OPERAÇÃO. AF_08/2015	CHOR	H	1,00	1,19	R\$ 1,19
		MO sem LS =>	R\$ 13,10	LS =>	R\$ 15,01	MO com LS =>	R\$ 28,11
		Valor do BDI =>	R\$ 7,62	Valor com BDI =>		R\$ 41,91	

Composição	Código Banco	Descrição	Tipo	Und	Quant.	Valor Unit	Total
Composição	91688 SINAPI	SERRA CIRCULAR DE BANCADA COM MOTOR ELÉTRICO POTÊNCIA DE 5HP, COM COIFA PARA DISCO 10" - DEPRECIÇÃO. AF_08/2015	CHOR	H	1,00	0,08	R\$ 0,08
Insumo	00014618 SINAPI	SERRA CIRCULAR DE BANCADA COM MOTOR ELÉTRICO, POTENCIA DE *1600*W, PARA DISCO DE DIAMETRO DE 10" (250 MM)	Material	UN	0,00	1.172,18	R\$ 0,08
		MO sem LS =>	R\$ 0,00	LS =>	R\$ 0,00	MO com LS =>	R\$ 0,00
		Valor do BDI =>	R\$ 0,01	Valor com BDI =>		R\$ 0,09	

Composição	Código Banco	Descrição	Tipo	Und	Quant.	Valor Unit	Total
Composição	91689 SINAPI	SERRA CIRCULAR DE BANCADA COM MOTOR ELÉTRICO POTÊNCIA DE 5HP, COM COIFA PARA DISCO 10" - JUROS. AF_08/2015	CHOR	H	1,00	0,00	R\$ 0,00
Insumo	00014618 SINAPI	SERRA CIRCULAR DE BANCADA COM MOTOR ELÉTRICO, POTENCIA DE *1600*W, PARA DISCO DE DIAMETRO DE 10" (250 MM)	Material	UN	0,00	1.172,18	R\$ 0,00
		MO sem LS =>	R\$ 0,00	LS =>	R\$ 0,00	MO com LS =>	R\$ 0,00
		Valor do BDI =>	R\$ 0,00	Valor com BDI =>		R\$ 0,00	

PERMANENTE DE
108
AM

Código Banco	Descrição	Tipo	Und	Quant.	Valor Unit	Total
--------------	-----------	------	-----	--------	------------	-------



Composição	Código Banco	Descrição	Und	Quant.	Valor Unit	Total
SERRA CIRCULAR DE BANCADA COM MOTOR ELÉTRICO POTÊNCIA DE 5HP, COM COIFA PARA DISCO 10" - MANUTENÇÃO. AF_08/2015	91690 SINAPI	CHOR - CUSTOS HORÁRIOS DE MÁQUINAS E EQUIPAMENTOS	H	1,00	0,05	R\$ 0,05
SERRA CIRCULAR DE BANCADA COM MOTOR ELÉTRICO, POTENCIA DE *1600* W, PARA DISCO DE DIAMETRO DE 10" (250 MM)	00014618 SINAPI	Material	UN	0,00	1.172,18	R\$ 0,05
		MO sem LS =>	LS =>	R\$ 0,00	MO com LS =>	R\$ 0,00
		Valor do BDI =>			Valor com BDI =>	R\$ 0,06

Composição	Código Banco	Descrição	Und	Quant.	Valor Unit	Total
SERRA CIRCULAR DE BANCADA COM MOTOR ELÉTRICO POTÊNCIA DE 5HP, COM COIFA PARA DISCO 10" - MATERIAIS NA OPERAÇÃO. AF_08/2015	91691 SINAPI	CHOR - CUSTOS HORÁRIOS DE MÁQUINAS E EQUIPAMENTOS	H	1,00	1,19	R\$ 1,19
ENERGIA ELÉTRICA ATE 2000 KWH INDUSTRIAL, SEM DEMANDA	00002705 SINAPI	Material	KWH	1,36	0,88	R\$ 1,19
		MO sem LS =>	LS =>	R\$ 0,00	MO com LS =>	R\$ 0,00
		Valor do BDI =>			Valor com BDI =>	R\$ 1,45

Composição	Código Banco	Descrição	Und	Quant.	Valor Unit	Total
SERVENTE COM ENCARGOS COMPLEMENTARES	88316 SINAPI	SEDI - SERVIÇOS DIVERSOS	H	1,00	20,42	R\$ 20,42
CURSO DE CAPACITAÇÃO PARA SERVENTE (ENCARGOS COMPLEMENTARES) - HORISTA	95378 SINAPI	SEDI - SERVIÇOS DIVERSOS	H	1,00	0,31	R\$ 0,31
SERVENTE DE OBRAS	00006111 SINAPI	Mão de Obra	H	1,00	14,24	R\$ 14,24
ALIMENTAÇÃO - HORISTA (COLETADO CAIXA)	00037370 SINAPI	Outros	H	1,00	2,28	R\$ 2,28
TRANSPORTE - HORISTA (COLETADO CAIXA)	00037371 SINAPI	Serviços	H	1,00	0,60	R\$ 0,60
EXAMES - HORISTA (COLETADO CAIXA)	00037372 SINAPI	Outros	H	1,00	1,14	R\$ 1,14
SEGURO - HORISTA (COLETADO CAIXA)	00037373 SINAPI	Taxas	H	1,00	0,01	R\$ 0,01
FERRAMENTAS - FAMÍLIA SERVENTE - HORISTA (ENCARGOS COMPLEMENTARES - COLETADO CAIXA)	00043467 SINAPI	Equipamento	H	1,00	0,59	R\$ 0,59
EPI - FAMÍLIA SERVENTE - HORISTA (ENCARGOS COMPLEMENTARES - COLETADO CAIXA)	00043491 SINAPI	Equipamento	H	1,00	1,25	R\$ 1,25
		MO sem LS =>	LS =>	R\$ 6,78	MO com LS =>	R\$ 14,55
		Valor do BDI =>			Valor com BDI =>	R\$ 24,95

Total sem BDI
Total do BDI
Total Geral

Danielly Silva
Engenheira Civil
CREMATE 18175920-6

Sebastião Danielly da Silva
Engenheira Civil

96.921,57
21.535,19
118.456,76



Curva ABC de Serviços

Código Banco	Descrição	Tipo	Und	Quant.	Valor Unit	Total	Peso (%)	Peso Acumulado (%)
93679 SINAPI	EXECUÇÃO DE PASSEIO EM PISO INTERTRAVADO, COM BLOCO RETANGULAR COLORIDO DE 20 X 10 CM, ESPESSURA 6 CM. AF_12/2015	PAVI - PAVIMENTAÇÃO	m²	601,18	R\$ 90,26	R\$ 54.262,50	45,81	45,81
88488 SINAPI	APLICAÇÃO MANUAL DE PINTURA COM TINTA LÁTEX ACRÍLICA EM PAREDES, DUAS DEMÃOS. AF_06/2014	PINT - PINTURAS	m²	960,75	R\$ 19,03	R\$ 18.283,07	15,43	61,24
CP 115 Próprio	Remoção de estrutura metálica chumbada em concreto (alambrado, guarda-corpo) (coeficientes baseados na composição da ORSE - 227)	SEDI - SERVIÇOS DIVERSOS	M	192,6	R\$ 74,87	R\$ 14.419,96	12,17	73,42
102482 SINAPI	PINTURA DE PISO COM TINTA ACRÍLICA, APLICAÇÃO MANUAL, 3 DEMÃOS, INCLUSO FUNDO PREPARADOR. AF_05/2021	PINT - PINTURAS	m²	396,95	R\$ 29,89	R\$ 11.864,83	10,02	83,43
00007698 SINAPI	TUBO ACO GALVANIZADO COM COSTURA, CLASSE MEDIA, DN 1.1/4", E = *3,25* MM, PESO *3,14* KG/M (NBR 5580)	Material	M	145,0	R\$ 63,35	9.185,75	7,75	91,19
CP 116 Próprio	BALIZADOR PRISMÁTICO EM CONCRETO H = 70CM.	FUES - FUNDAÇÕES E ESTRUTURAS	UN	52,0	R\$ 90,85	R\$ 4.724,20	3,99	95,17
00007158 SINAPI	TELA DE ARAME GALVANIZADA QUADRANGULAR / LOSANGULAR, FIO 2,77 MM (12 BWG), MALHA 5 X 5 CM, H = 2 M	Material	m²	59,08	R\$ 70,89	R\$ 4.188,18	3,54	98,71
00007696 SINAPI	TUBO ACO GALVANIZADO COM COSTURA, CLASSE MEDIA, DN 2", E = *3,65* MM, PESO *5,10* KG/M (NBR 5580)	Material	M	14,4	R\$ 106,13	R\$ 1.528,27	1,29	100,00

Total sem BDI
 Total do BDI
 Total Geral

R\$ 96.921,57
 R\$ 21.535,19
 R\$ 118.456,76

Danielly Silva
 Engenharia Civil
 CREMOPRE 181755920-6

Sebastiana Danielly da Silva
 Engenheira Civil



Obra
REVITALIZAÇÃO DA ACADEMIA DAS CIDADES, NO MUNICÍPIO DO
ALTINÓPOLIS

Bancos
SINAPI - 12/2022 - Pernambuco 22,23%

Encargos Sociais
Não Desonerado:
Horista: 114,85%
Mensalista: 70,11%

Codigo Banco	Descrição	Tipo	Und	Curva ABC de Insumos		Valor Unitário		Total Improdutiva	Geral	Peso Acumulado	Peso
				Operativa	Improdutiva	Operativa	Improdutiva				
00036156 SINAPI	BLOQUETE/PISO INTERTRAVADO DE CONCRETO - MODELO ONDA/16 FACES/RETANGULAR/TUJINHOPAVERHOLANDES/PARALELEPIPEDO, 20 CM X 10 CM, E = 6 CM, RESISTENCIA DE 35 MPA (NBR 9781), COLORIDO	Material	m²	619,2154000		R\$ 56,69	R\$ 35.289,09	R\$ 35.289,09		29,79%	35.289,09
00006111 SINAPI	SERVENTE DE OBRAS	Mão de Obra	H	955,6224723		R\$ 17,40	R\$ 16.627,83	R\$ 16.627,83		14,04%	51.916,82
00007356 SINAPI	TINTA LATEX ACRILICA PREMIUM, COR BRANCO FOSCO	Material	L	317,0475000		R\$ 34,08	R\$ 10.804,98	R\$ 10.804,98		9,12%	62.721,90
00007696 SINAPI	TUBO ACO GALVANIZADO COM COSTURA, CLASSE MEDIA, DN 1,1/4", E = 3,25" MM, PESO 3,14" KG/M (NBR 5580)	Material	M	145,0000000		R\$ 63,35	R\$ 9.185,75	R\$ 9.185,75		7,75%	71.907,65
00004783 SINAPI	PINTOR (HORISTA)	Mão de Obra	H	329,5742331		R\$ 23,12	R\$ 7.619,76	R\$ 7.619,76		6,43%	79.527,40
00000370 SINAPI	AREA MEDIA - POSTO JAZIDA/FORNECEDOR (RETRADO NA JAZIDA, SEM TRANSPORTE)	Material	m²	34,994720		R\$ 158,89	R\$ 5.560,91	R\$ 5.560,91		4,69%	85.088,31
00004759 SINAPI	CALCETEIRO (HORISTA)	Mão de Obra	H	228,6514580		R\$ 23,12	R\$ 5.240,18	R\$ 5.240,18		4,42%	90.328,49
00007348 SINAPI	TINTA ACRILICA PREMIUM PARA PISO	Material	L	211,9713000		R\$ 22,85	R\$ 4.843,54	R\$ 4.843,54		4,09%	95.172,03
00037370 SINAPI	ALIMENTACAO - HORISTA (COLETADO CAIXA)	Outros	H	1.560,8328980		R\$ 2,78	R\$ 4.336,12	R\$ 4.336,12		3,66%	99.511,15
00007158 SINAPI	TELA DE ARAME GALVANIZADA QUADRANGULAR / LOSANGULAR, FIO 2,77 MM (12 BVG), MALHA 5 X 5 CM, H = 2 M	Material	m²	59,0800000		R\$ 70,89	R\$ 4.186,18	R\$ 4.186,18		3,54%	103.699,33
00037372 SINAPI	EXAMES - HORISTA (COLETADO CAIXA)	Outros	H	1.560,8328980		R\$ 1,39	R\$ 2.169,56	R\$ 2.169,56		1,83%	105.868,89
00007696 SINAPI	TUBO ACO GALVANIZADO COM COSTURA, CLASSE MEDIA, DN 2", E = 3,65" MM, PESO 5,10" KG/M (NBR 5580)	Material	M	14,4000000		R\$ 106,13	R\$ 1.526,27	R\$ 1.526,27		1,29%	107.397,16
00043481 SINAPI	EPI - FAMILIA SERVENTE - HORISTA (ENCARGOS COMPLEMENTARES - COLETADO CAIXA)	Equipamento	H	934,8226680		R\$ 1,52	R\$ 1.420,93	R\$ 1.420,93		1,20%	108.818,09
00001213 SINAPI	CARPINTEIRO DE FORMAS (HORISTA)	Mão de Obra	H	54,6417542		R\$ 23,12	R\$ 1.263,32	R\$ 1.263,32		1,07%	110.081,41
00037371 SINAPI	TRANSPORTE - HORISTA (COLETADO CAIXA)	Serviços	H	1.560,8328980		R\$ 0,73	R\$ 1.136,41	R\$ 1.136,41		0,96%	111.220,82
00006085 SINAPI	SELADOR ACRILICO OPACO PREMIUM INTERIOREXTERIOR	Material	L	63,6120000		R\$ 12,16	R\$ 772,31	R\$ 772,31		0,65%	111.993,12
00043487 SINAPI	FERRAMENTAS - FAMILIA SERVENTE - HORISTA (ENCARGOS COMPLEMENTARES - COLETADO CAIXA)	Equipamento	H	934,8226680		R\$ 0,72	R\$ 673,07	R\$ 673,07		0,57%	112.666,20
00043490 SINAPI	EPI - FAMILIA PINTOR - HORISTA (ENCARGOS COMPLEMENTARES - COLETADO CAIXA)	Equipamento	H	324,5470000		R\$ 2,05	R\$ 665,32	R\$ 665,32		0,56%	113.331,52
00043466 SINAPI	FERRAMENTAS - FAMILIA PINTOR - HORISTA (ENCARGOS COMPLEMENTARES - COLETADO CAIXA)	Equipamento	H	324,5470000		R\$ 2,05	R\$ 665,32	R\$ 665,32		0,56%	113.996,84
00004741 SINAPI	PO DE PEDRA (POSTO PEDREIRA/FORNECEDOR, SEM FRETE)	Material	m³	5,8916940		R\$ 102,75	R\$ 605,36	R\$ 605,36		0,51%	114.602,20
00006189 SINAPI	TABUA NAOPARELHADA 7,5 X 30" CM, EM MACARANDUBA, ANGELIM OU EQUIVALENTE DA REGIAO - BRUTA	Material	M	14,6640000		R\$ 39,07	R\$ 572,92	R\$ 572,92		0,48%	115.175,12
00001565 SINAPI	CHAPAPANEL DE MADEIRA COMPENSADA RESINADA (MADERITE RESINADO PCCA) PARA FORMA DE CONCRETO, DE 2200 x 1100 MM, E = 17 MM	Material	m²	8,1629600		R\$ 66,13	R\$ 539,82	R\$ 539,82		0,46%	115.714,94
00004461 SINAPI	FONTELETE 7,5 X 7,5" CM EM PINUS, MISTA OU EQUIVALENTE DA REGIAO - BRUTA	Material	M	37,9633000		R\$ 13,02	R\$ 494,18	R\$ 494,18		0,42%	116.209,11
00006117 SINAPI	CARPINTEIRO AUXILIAR (HORISTA)	Mão de Obra	H	21,8651661		R\$ 17,36	R\$ 379,36	R\$ 379,36		0,32%	116.588,47
00043468 SINAPI	EPI - FAMILIA PEDREIRO - HORISTA (ENCARGOS COMPLEMENTARES - COLETADO CAIXA)	Equipamento	H	223,9385000		R\$ 1,43	R\$ 320,23	R\$ 320,23		0,27%	116.908,71
00004222 SINAPI	GASOLINA COMUM	Material	L	46,3503768		R\$ 6,09	R\$ 282,27	R\$ 282,27		0,24%	117.190,98
00001379 SINAPI	CIMENTO PORTLAND COMPOSTO CP II-32	Material	KG	288,8651600		R\$ 0,85	R\$ 246,61	R\$ 246,61		0,21%	117.436,99
00043465 SINAPI	FERRAMENTAS - FAMILIA PEDREIRO - HORISTA (ENCARGOS COMPLEMENTARES - COLETADO CAIXA)	Equipamento	H	223,9385000		R\$ 1,02	R\$ 228,42	R\$ 228,42		0,19%	117.665,01



00004517	SINAPI	SARRAFO 2,5 X 7,5" CM EM PINUS, MISTA OU EQUIVALENTE DA REGIAO - BRUTA	Material	M	42,4278400	RS 4,55	RS 193,05	RS 193,05	0,16%	RS 193,05	117.858,06	99,49%
00011280	SINAPI	CORTADERA DE PISO DE CONCRETO E ASFALTO, PARA DISCO PAORAO DE DIAMETRO 350 MM (14") OU 450 MM (18"), MOTOR A GASOLINA, POTENCIA 13 HP, SEM DISCO	Equipamento	UN	0,0103762	RS 13.154,78	RS 136,50	RS 136,50	0,12%	RS 136,50	117.994,86	99,61%
00043483	SINAPI	EPI - FAMILIA CARPINTEIRO DE FORMAS - HORISTA (ENCARGOS COMPLEMENTARES - COLETADO CAIXA)	Equipamento	H	75,5196000	RS 1,63	RS 123,10	RS 123,10	0,10%	RS 123,10	118.117,66	99,71%
00011442	SINAPI	COMPACTADOR DE SOLO TIPO PLACA VIBRATORIA REVERSIVEL A GASOLINA, 4 TEMPOS, PESO DE 125 A 150 KG, FORCA CENTRIFUGA DE 2500 A 2800 KGF, LARG. TRABALHO DE 400 A 450 MM, PREQ VIBRACAO DE 4300 A 4500 RPM, VELOC. TRABALHO DE 15 A 20 M/MIN, POT. DE 5,5 A 6,0 HP	Equipamento	UN	0,0099591	RS 11.891,61	RS 82,75	RS 82,75	0,07%	RS 82,75	118.200,41	99,78%
00004230	SINAPI	OPERADOR DE MAQUINAS E TRATORES DIVERSOS (TERRAPLANAGEM)	Mão de Obra	H	2,0283484	RS 33,85	RS 68,85	RS 68,85	0,06%	RS 68,85	118.269,27	99,84%
00004721	SINAPI	PEDRA BRITADA N. 1 (9,5 a 19 MM) POSTO PEDREIRA/FORNECEDOR, SEM FRETE	Material	m³	0,6123760	RS 108,78	RS 66,68	RS 66,68	0,06%	RS 66,68	118.335,95	99,90%
00012815	SINAPI	FITA CREPE ROLO DE 25 MM X 50 M	Material	UN	3,9695000	RS 12,13	RS 48,15	RS 48,15	0,04%	RS 48,15	118.384,10	99,94%
00043459	SINAPI	FERRAMENTAS - FAMILIA CARPINTEIRO DE FORMAS - HORISTA (ENCARGOS COMPLEMENTARES - COLETADO CAIXA)	Equipamento	H	75,5196000	RS 0,59	RS 44,55	RS 44,55	0,04%	RS 44,55	118.428,66	99,98%
00006073	SINAPI	PREGO DE ACO POLIDO COM CABECA 17 X 24 (2-1/4 X 1 1/2)	Material	KG	0,6309600	RS 25,35	RS 21,06	RS 21,06	0,02%	RS 21,06	118.449,72	99,99%
00040304	SINAPI	PREGO DE ACO POLIDO COM CABECA DUPLA 17 X 27 (2-1/2 X 1 1/2)	Material	KG	0,6598800	RS 30,69	RS 20,25	RS 20,25	0,02%	RS 20,25	118.489,97	100,01%
00037373	SINAPI	SEGURO - HORISTA (COLETADO CAIXA)	Taxas	H	1,560,8328980	RS 0,01	RS 15,61	RS 15,61	0,01%	RS 15,61	118.485,56	100,02%
00020247	SINAPI	PREGO DE ACO POLIDO COM CABECA 15 X 15 (1 1/4 X 1 1/4)	Material	KG	0,2698400	RS 27,53	RS 7,40	RS 7,40	0,01%	RS 7,40	118.492,96	100,03%
00013887	SINAPI	DISCO DE CORTE DIAMANTADO SEGMENTADO PARA CONCRETO, DIAMETRO DE 350 MM, FURO DE 1" (14 X 1")	Equipamento	UN	0,0095255	RS 733,88	RS 6,99	RS 6,99	0,01%	RS 6,99	118.499,97	100,04%
00002692	SINAPI	DESMOLDANTE PROTETOR PARA FORMAS DE MADEIRA, DE BASE OLEOSA EMULSIONADA EM AGUA	Material	L	0,2444000	RS 9,16	RS 2,24	RS 2,24	0,00%	RS 2,24	118.502,21	100,04%
00043488	SINAPI	EPI - FAMILIA OPERADOR ESCAVADEIRA - HORISTA (ENCARGOS COMPLEMENTARES - COLETADO CAIXA)	Equipamento	H	2,0040800	RS 1,00	RS 2,00	RS 2,00	0,00%	RS 2,00	118.504,21	100,04%
00002705	SINAPI	ENERGIA ELTRICA ATE 2000 KWH INDUSTRIAL, SEM DEMANDA	Material	KWH	0,7644832	RS 1,07	RS 0,82	RS 0,82	0,00%	RS 0,82	118.505,03	100,04%
00014616	SINAPI	SERRA CIRCULAR DE BANCADA COM MOTOR ELTRICO, POTENCIA DE 11600 W, PARA DISCO DE DIAMETRO DE 10" (250 MM)	Material	UN	0,0001874	RS 1.432,75	RS 0,27	RS 0,27	0,00%	RS 0,27	118.505,30	100,04%
00043464	SINAPI	FERRAMENTAS - FAMILIA OPERADOR ESCAVADEIRA - HORISTA (ENCARGOS COMPLEMENTARES - COLETADO CAIXA)	Equipamento	H	2,0040800	RS 0,01	RS 0,02	RS 0,02	0,00%	RS 0,02	118.505,32	100,04%

Totale por Tipo	Equipamento	RS 4.368,22
	Equipamento para Aquisição Permanente	RS 0,00
	Mão de Obra	RS 31.199,31
	Material	RS 75.273,11
	Serviços	RS 1.139,41
	Taxas	RS 15,61
	Administração	RS 0,00
	Aluguel	RS 0,00
	Verba	RS 0,00
	Transporte	RS 0,00
	Outros	RS 6.508,67
		RS 96.921,57
		RS 21.635,19
		RS 118.456,76

Total sem BDI
Total do BDI
Total Geral

Danielly Silva
Engenheira Civil
CRETEPE 161759520-6

Sebastião Danielly da Silva
Engenheira Civil



Cronograma Físico e Financeiro

Item	Descrição	Total Por Etapa	30 DIAS	60 DIAS	90 DIAS	120 DIAS
1	SERVIÇOS PRELIMINARES	100,00% 14.419,96	100,00% 14.419,96			
2	SISTEMA DE PISOS	100,00% 54.262,50	30,00% 16.278,75	40,00% 21.705,00	30,00% 16.278,75	
3	PINTURAS	100,00% 30.147,90			30,00% 9.044,37	70,00% 21.103,53
4	SERVIÇOS COMPLEMENTARES	100,00% 19.626,40		40,00% 7.850,56	30,00% 5.887,92	30,00% 5.887,92
Porcentagem			25,92%	24,95%	26,35%	22,79%
Custo			R\$ 30.698,71	R\$ 29.555,56	R\$ 31.211,04	R\$ 26.991,45
Porcentagem Acumulado			25,92%	50,87%	77,21%	100,0%
Custo Acumulado			R\$ 30.698,71	R\$ 60.254,27	R\$ 91.465,31	R\$ 118.456,76

Danielly Silva
Engenheira Civil
CREA/PE 181739520-6

Sebastiana Danielly da Silva
Engenheira Civil



COMPOSIÇÃO DA TAXA DE BDI

ITEM	COMPOSIÇÃO	%
1	ADMINISTRAÇÃO CENTRAL	4,00%
	Escritório Central	4,00%
2	IMPOSTOS	5,65%
	ISS	2,00%
	PIS	0,65%
	COFINS	3,00%
3	LUCRO	7,40%
4	GARANTIAS /SEGUROS	0,80%
5	RISCOS	1,27%
6	DESPESAS FINANCEIRAS	1,23%
PERCENTUAL TOTAL		20,35%
CÁLCULO DO BDI [(1+(AC+G+R)*(1+DF)*(1+L))/(1-I)-1]		22,23%

Legenda
 AC = Administração Central
 G = Garantia
 R = Risco
 I = Impostos
 L = Lucro
 DF = Despesas Financeiras

Danielly Silva
 Engenheira Civil
 CREA/PE 181755920-6

 Sebastiana Danielly da Silva
 Engenheira Civil



CÓDIGO	DESCRIÇÃO	HORISTA	MENSALISTA
GRUPO A			
A1	INSS	20,00%	20,00%
A2	SESI	1,50%	1,50%
A3	SENAI	1,00%	1,00%
A4	INCRA	0,20%	0,20%
A5	SEBRAE	0,60%	0,60%
A6	Salário Educação	2,50%	2,50%
A7	Seguro Contra Acidentes de Trabalho	3,00%	3,00%
A8	FGTS	8,00%	8,00%
A9	SECONCI	0,00%	0,00%
A	TOTAL	36,80%	36,80%
GRUPO B			
B1	Repouso Semanal Remunerado	18,06%	0,00%
B2	Feriados	4,33%	0,00%
B3	Auxílio - Enfermidade	0,87%	0,66%
B4	13º Salário	11,03%	8,33%
B5	Licença Paternidade	0,07%	0,05%
B6	Faltas Justificadas	0,74%	0,56%
B7	Dias de Chuvas	2,23%	0,00%
B8	Auxílio Acidente de Trabalho	0,11%	0,08%
B9	Férias Gozadas	10,46%	7,90%
B10	Salário Maternidade	0,04%	0,03%
B	TOTAL	47,94%	17,61%
GRUPO C			
C1	Aviso Prévio Indenizado	4,80%	3,63%
C2	Aviso Prévio Trabalhado	0,11%	0,09%
C3	Férias Indenizadas	3,49%	2,64%
C4	Depósito Rescisão Sem Justa Causa	2,95%	2,23%
C5	Indenização Adicional	0,40%	0,31%
C	TOTAL	11,75%	8,90%
GRUPO D			
D1	Reincidência de Grupo A sobre Grupo B	17,64%	6,48%
D2	Reincidência de Grupo A sobre Aviso Prévio Trabalhado e Reincidência do FGTS sobre Aviso Prévio Indenizado	0,42%	0,32%
D	TOTAL	18,06%	6,80%
TOTAL (A+B+C+D)		114,55%	70,11%

Danielly Silva
Engenheira Civil
CREA/PE 181755920-6

Sebastiana Danielly da Silva
Engenheira Civil

SECRETARIA DE INFRAESTRUTURA

MEMORIA DE CALCULO

Obj: REQUALIFICAÇÃO DA ACADÊMIA DAS CIDADES, NO MUNICÍPIO DO ALTINHO/PE.

1 SERVIÇOS PRELIMINARES

Remoção de estrutura metálica clibada em concreto (cambraço, guarda-corpo) (coeficientes baseados na composição da ORSE - 277)

Item	CP 115	Próprio	ÁREA	X	Y	Z	TAXA	DESCONTO	QUANT. TOTAL
1.1	CP 115	Próprio	ÁREA	X	Y	Z	TAXA	DESCONTO	QUANT. TOTAL
									192,60
									192,60

2 SISTEMA DE PISOS

EXECUÇÃO DE PASSO EM PISO INTERTRAVADO, COM BLOCO RETANGULAR COLORIDO DE 20 X 10 CM.

ESPESSURA 6 CM. AF 12/2015

Plata de Cooper

Item	CP 115	Próprio	ÁREA	X	Y	Z	TAXA	DESCONTO	QUANT. TOTAL
2.1	93679	SINAPI	ÁREA	X	Y	Z	TAXA <td>DESCONTO</td> <td>QUANT. TOTAL</td>	DESCONTO	QUANT. TOTAL
									601,18
									601,18

3 PINTURAS

APLICAÇÃO MANUAL DE PINTURA COM TINTA LÁTEX ACRILICA EM PAREDES, DUAS DEMÃOIS. AF_06/2014

Arquitetadas - A1

Item	CP 115	Próprio	ÁREA	X	Y	Z	TAXA	DESCONTO	QUANT. TOTAL
3.1	88489	SINAPI	ÁREA	X	Y	Z	TAXA <td>DESCONTO</td> <td>QUANT. TOTAL</td>	DESCONTO	QUANT. TOTAL
									66,00
									66,00

Arquitetadas - A1

Quadr. descoberta - A1

Quadr. descoberta - A2

Quadr. descoberta - A3

Quadr. descoberta - A4

Quadr. descoberta - A5

Quadr. descoberta - A6

Quadr. descoberta - A7

Quadr. descoberta - A8

Quadr. descoberta - A9

Quadr. descoberta - A10

Quadr. descoberta - A11

Quadr. descoberta - A12

Quadr. descoberta - A13

Quadr. descoberta - A14

Quadr. descoberta - A15

Quadr. descoberta - A16

Quadr. descoberta - A17

Quadr. descoberta - A18

Quadr. descoberta - A19

Quadr. descoberta - A20

Quadr. descoberta - A21

Quadr. descoberta - A22

Quadr. descoberta - A23

Quadr. descoberta - A24

Quadr. descoberta - A25

Quadr. descoberta - A26

Quadr. descoberta - A27

Quadr. descoberta - A28

Quadr. descoberta - A29

Quadr. descoberta - A30

Quadr. descoberta - A31

Quadr. descoberta - A32

Quadr. descoberta - A33

Quadr. descoberta - A34

Quadr. descoberta - A35

Quadr. descoberta - A36

Quadr. descoberta - A37

Quadr. descoberta - A38

Quadr. descoberta - A39

Quadr. descoberta - A40

Quadr. descoberta - A41

Quadr. descoberta - A42

Quadr. descoberta - A43

Quadr. descoberta - A44

Quadr. descoberta - A45

Quadr. descoberta - A46

Quadr. descoberta - A47

Quadr. descoberta - A48

Quadr. descoberta - A49

Quadr. descoberta - A50

Quadr. descoberta - A51

Quadr. descoberta - A52

Quadr. descoberta - A53

Quadr. descoberta - A54

Quadr. descoberta - A55

Quadr. descoberta - A56

Quadr. descoberta - A57

Quadr. descoberta - A58

Quadr. descoberta - A59

Quadr. descoberta - A60

Quadr. descoberta - A61

Quadr. descoberta - A62

Quadr. descoberta - A63

Quadr. descoberta - A64

Quadr. descoberta - A65

Quadr. descoberta - A66

Quadr. descoberta - A67

Quadr. descoberta - A68

Quadr. descoberta - A69

Quadr. descoberta - A70

Danielly Silva
 Engenharia Civil
 CREPEF 181733920-6
 Engenheira Civil



PROJETO ARQUITETÔNICO

Natureza: Projeto Arquitetônico

Proprietário: Prefeitura Municipal de Altinho

Localização: Altinho/PE

ÁREAS:

Área de Intervenção: 6.997,06 m²

CONTEÚDO:

Planta Baixa

Desenho:

Marllon Cabral

Revisão:

27/02/2024

Escala:

1-400

PRANCHA:

1/1

Data:

11/12/2022

Danielly Silva
 Engenharia Civil
 CREPE 16775520-6

Sebastiana Danielly da Silva
 Engenharia Civil

Prefeitura Municipal de Altinho
 Proprietário(a)

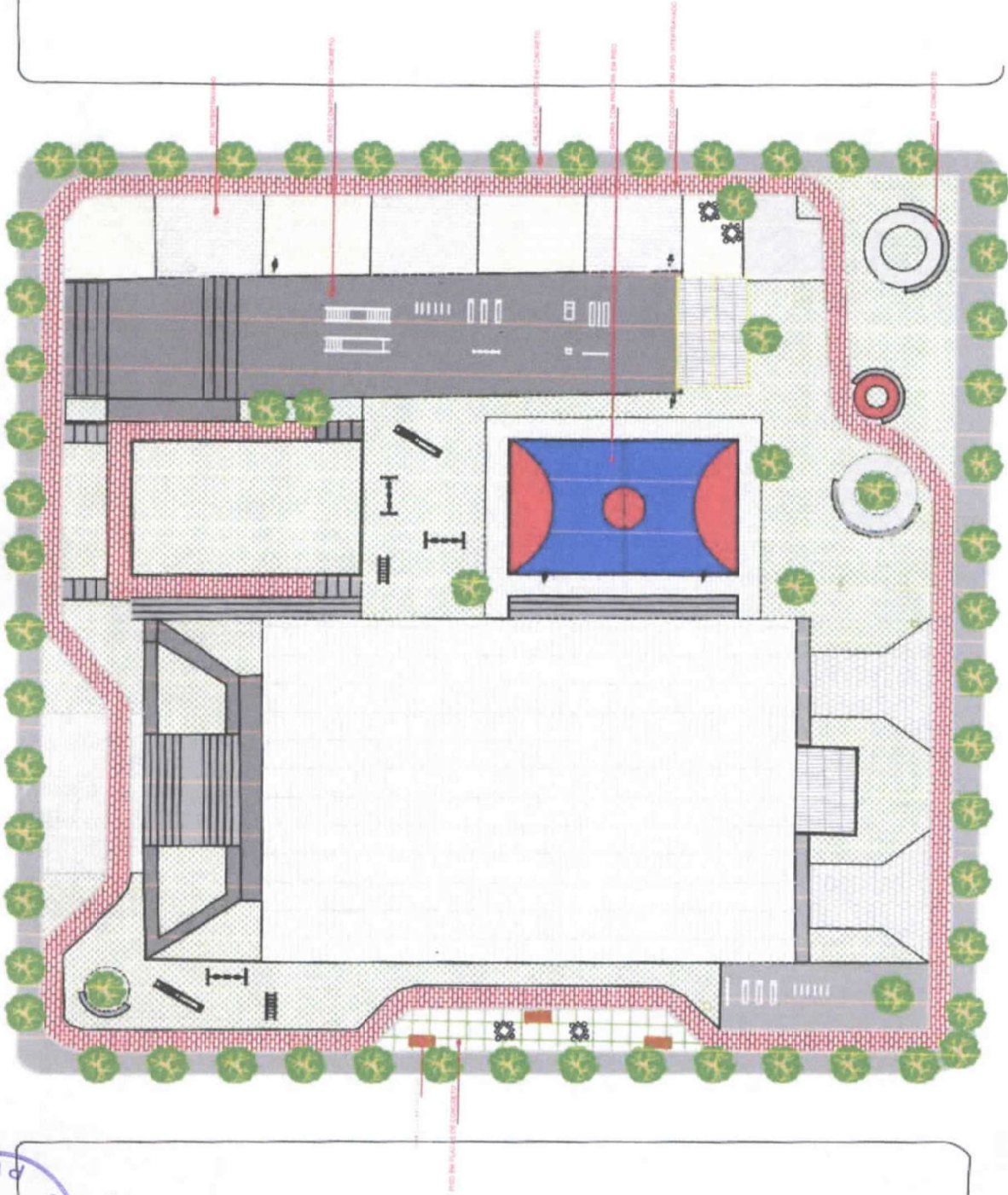

1 PLANTA BAIXA
 ESCALA: 1/400



ANEXO II

MINUTA DE CONTRATO N° ____/2024

CONTRATO ADMINISTRATIVO QUE ENTRE SI CELEBRAM O MUNICÍPIO DE ALTINHO - PE E A EMPRESA

.....

O **MUNICÍPIO DE ALTINHO**, pessoa jurídica de Direito Público, inscrita no CNPJ n° 10.091.502/0001-29, com sede na Rua Dr. Nestor Varejão, n° 51, Centro, Altinho-PE, neste ato representado pelo seu prefeito, o Sr.º **Orlando José da Silva**, brasileiro, casado, capaz, residente neste Município, doravante denominado **CONTRATANTE**, e a empresa, inscrita no CNPJ/MF sob o n°, sediada na, neste ato representada pelo Sr(a). (nome, estado civil e profissão do contratado), doravante denominada **CONTRATADA**, tendo em vista o que consta no **Processo Administrativo n° 013/2024** e em observância às disposições da Lei n° 14.133, de 1° de abril de 2021, e demais legislação aplicável, resolvem celebrar o presente Termo de Contrato, decorrente da **Dispensa de Licitação n° 004/2024**, mediante as cláusulas e condições a seguir enunciadas.

CLÁUSULA PRIMEIRA – OBJETO

1.4. O objeto do presente instrumento é a contratação de empresa para revitalização da academia das cidades, no município do Altinho/PE, conforme condições estabelecidas no Termo de Referência e proposta da Contratada.

CLÁUSULA SEGUNDA – VIGÊNCIA E PRORROGAÇÃO

2.1. O prazo de vigência da contratação é de 12 (doze) meses contados da assinatura, na forma do artigo 105 da Lei n° 14.133, de 2021. O prazo para a execução do objeto deste acordo será de 04 (quatro) meses, contado a partir da data de expedição da Ordem de Serviço, podendo tal prazo ser prorrogado na forma da legislação pertinente.

O prazo de garantia da obra não poderá ser inferior a 05 (cinco) anos, conforme art. 618 do Código Civil, contado do Termo de Recebimento Definitivo da obra a ser emitido por comissão designada pela autoridade competente.

2.2. O prazo de vigência será automaticamente prorrogado, independentemente de termo aditivo, quando o objeto não for concluído no período firmado acima, ressalvadas as providências cabíveis no caso de culpa do contratado, previstas neste instrumento.

CLÁUSULA TERCEIRA – MODELOS DE EXECUÇÃO E GESTÃO CONTRATUAIS

PALÁCIO MUNICIPAL DR. ANTÔNIO LINS DE FIGUEIRÉDO

Rua Dr. Nestor Varejão, 51. Centro | Altinho - PE | CEP 55.490-000 CNPJ: 10.091.502/0001-29
Fones: 81 3739-1118 site: www.altinho.pe.gov.br | e-mail: altinho@altinho.pe.gov.br

3.1. O regime de execução contratual, os modelos de gestão e de execução, assim como os prazos e condições de conclusão, do objeto constam no Termo de Referência.

CLÁUSULA QUARTA – SUBCONTRATAÇÃO

4.1. Não será admitida a subcontratação do objeto contratual.

CLÁUSULA QUINTA – PREÇO

Como contraprestação à execução do serviço, objeto deste acordo, o **Contratante** pagará à **Contratada** o valor total de R\$ _____ (por extenso), conforme proposta da vencedora do processo de licitação.

§ 1º - O pagamento dos serviços efetivamente executados será feito de acordo com medições realizadas pelo Município de Altinho, podendo haver variações nos quantitativos apresentados na planilha, para mais ou para menos, obedecendo sempre aos preços unitários apresentados na proposta da Contratada.

§ 2º - O Município de Altinho efetuará o pagamento das mencionadas faturas em até 30 (trinta) dias consecutivos a contar da data do Parecer da Fiscalização.

§ 3º - Nos casos em que serviços excedentes ultrapassem o preço final contratado, os mesmos serão objeto de termo aditivo, após parecer favorável da Fiscalização, devidamente homologado pelo Prefeito de Altinho, obedecido o limite estabelecido na Lei nº 14.133/21 e demais normas legais pertinentes.

§ 4º - Caso ocorram serviços extras, assim entendidos aqueles não orçados na planilha original, estes deverão ser objeto de termo aditivo. Os mesmos só serão pagos pelo Contratante quando previamente justificados pelo engenheiro fiscal de Obras e Urbanismo, e aceita a justificativa pela Secretaria Obras e Urbanismo e Urbanismo, a seu exclusivo critério.

§ 5º - As faturas referentes aos serviços executados e aos reajustes, se houver, serão encaminhados à Secretaria de Obras para as providências relativas à conferência e verificação da compatibilidade com os Boletins de Medição emitidos pela fiscalização e aprovados pelo Secretário de Obras e Urbanismo e Urbanismo, após o que será procedido o pagamento.

§ 6º - Ocorrendo atraso no pagamento, desde que para tanto a Contratada não tenha concorrido, de alguma forma, haverá incidência de atualização monetária sobre o valor devido, pela variação acumulada do Índice Geral de Preços de Mercado (IGP-M). 5.2. No valor acima estão incluídas todas as despesas ordinárias diretas e indiretas decorrentes da execução do objeto, inclusive tributos e/ou impostos, encargos sociais, trabalhistas, previdenciários, fiscais e comerciais incidentes, taxa de administração, seguros e outros necessários ao cumprimento integral do objeto da contratação.

CLÁUSULA SEXTA - PAGAMENTO

6.1. O prazo para pagamento ao contratado e demais condições a ele referentes encontram-se definidos no Termo de Referência, anexo a este Contrato.

PALÁCIO MUNICIPAL DR. ANTÔNIO LINS DE FIGUEIRÉDO

Rua Dr. Nestor Varejão, 51. Centro | Altinho - PE | CEP 55.490-000 CNPJ: 10.091.502/0001-29
Fones: 81 3739-1118 site: www.altinho.pe.gov.br | e-mail: altinho@altinho.pe.gov.br



CLÁUSULA SÉTIMA - REAJUSTE

- 7.1. Os preços inicialmente contratados são fixos e irrevogáveis no prazo de um ano contado da data da proposta.
- 7.2. Dentro do período de vigência do contrato e mediante solicitação do Contratado, os preços poderão sofrer reajuste no interregno de um ano, na mesma proporção variação verificada no IPCA-IBGE acumulado, tomando-se por base o mês do orçamento estimado, exclusivamente para as obrigações iniciadas e concluídas após a ocorrência da anualidade.
- 7.3. Nos reajustes subsequentes ao primeiro, o interregno mínimo de um ano será contado a partir dos efeitos financeiros do último reajuste.
- 7.4. No caso de atraso ou não divulgação do índice de reajustamento, o contratante pagará ao contratado a importância calculada pela última variação conhecida, liquidando a diferença correspondente tão logo seja divulgado o índice definitivo.
- 7.5. Caso o índice estabelecido para reajustamento venha a ser extinto ou de qualquer forma não possa mais ser utilizado, será adotado, em substituição, o que vier a ser determinado pela legislação então em vigor.
- 7.7. Na ausência de previsão legal quanto ao índice substituto, as partes elegerão novo índice oficial, para reajustamento do preço do valor remanescente, por meio de termo aditivo.
- 7.8. O reajuste será realizado por apostilamento.

CLÁUSULA OITAVA - OBRIGAÇÕES DO CONTRATANTE

8.1. São obrigações do Contratante:

- 8.1.1. Receber os produtos no prazo e condições estabelecidas neste documento;
- 8.1.2. Verificar minuciosamente, a conformidade dos produtos recebidos provisoriamente, para fins de aceitação e recebimento definitivo;
- 8.1.3. Comunicar à Contratada, por escrito, sobre imperfeições, falhas ou irregularidades verificadas nos produtos fornecidos, para que sejam substituídos;
- 8.1.4. Acompanhar e fiscalizar o cumprimento das obrigações da Contratada, através de comissão/servidor especialmente designado;
- 8.1.5. Efetuar o pagamento à Contratada no valor correspondente ao execução do objeto, no prazo e forma estabelecidos.
- 8.2. A Administração não responderá por quaisquer compromissos assumidos pela Contratada com terceiros, ainda que vinculados à execução do Contrato, bem como por qualquer dano causado a

PALÁCIO MUNICIPAL DR. ANTÔNIO LINS DE FIGUEIRÉDO

Rua Dr. Nestor Varejão, 51. Centro | Altinho - PE | CEP 55.490-000 CNPJ: 10.091.502/0001-29
Fones: 81 3739-1118 site: www.altinho.pe.gov.br | e-mail: altinho@altinho.pe.gov.br



terceiros em decorrência de ato da Contratada, de seus empregados, prepostos ou subordinados.

CLÁUSULA NONA - OBRIGAÇÕES DA CONTRATADA

9.1. A Contratada deve cumprir todas as obrigações constantes deste Contrato e de seus anexos, assumindo como exclusivamente seus os riscos e as despesas decorrentes da boa e perfeita execução do objeto, observando, ainda, as obrigações a seguir dispostas:

- a) Efetuar a entrega dos produtos em perfeitas condições, conforme especificações, e condições constantes neste Estudo.
- b) Arcar com todas as despesas, diretas e indiretas, decorrentes do cumprimento das obrigações assumidas
- c) Substituir, reparar ou corrigir, às suas expensas, os produtos que não atendam as especificações e/ou apresentem defeitos;
- d) Comunicar à Contratante, os motivos que impossibilitem o cumprimento do prazo previsto, com a devida comprovação;
- e) A Contratada será responsável por eventuais danos ou prejuízos causados a Contratante e/ou a terceiros, provocados por ineficiência ou irregularidades cometidas na execução das obrigações assumidas.
- f) Acatar todas as orientações da Contratante, emanadas pelo fiscal do contrato, sujeitando-se à ampla e irrestrita fiscalização, prestando todos os esclarecimentos solicitados e atendendo às reclamações formuladas;
- g) Manter, durante toda a execução do contrato, em compatibilidade com as obrigações assumidas, todas as condições de habilitação e qualificação exigidas na licitação.

CLÁUSULA DÉCIMA – GARANTIA DE EXECUÇÃO

10.1. Não haverá exigência de garantia contratual da execução.

CLÁUSULA DÉCIMA PRIMEIRA – INFRAÇÕES E SANÇÕES ADMINISTRATIVAS

11.1. Comete infração administrativa o fornecedor que praticar quaisquer das hipóteses previstas no art. 155 da Lei nº 14.133, de 2021, quais sejam:

- 11.1.1. dar causa à inexecução parcial do contrato;
- 11.1.2. dar causa à inexecução parcial do contrato que cause grave dano à Administração, ao funcionamento dos serviços públicos ou ao interesse coletivo;
- 11.1.3. dar causa à inexecução total do contrato;
- 11.1.4. deixar de entregar a documentação exigida para o certame;

PALÁCIO MUNICIPAL DR. ANTÔNIO LINS DE FIGUEIRÉDO

Rua Dr. Nestor Varejão, 51. Centro | Altinho - PE | CEP 55.490-000 CNPJ: 10.091.502/0001-29
Fones: 81 3739-1118 site: www.altinho.pe.gov.br | e-mail: altinho@altinho.pe.gov.br



- 11.1.5. não manter a proposta, salvo em decorrência de fato superveniente devidamente justificado;
- 11.1.6. não celebrar o contrato ou não entregar a documentação exigida para a contratação, quando convocado dentro do prazo de validade de sua proposta;
- 11.1.7. ensejar o retardamento da execução ou da entrega do objeto da contratação direta sem motivo justificado;
- 11.1.8. apresentar declaração ou documentação falsa exigida ou prestar declaração falsa durante a dispensa ou a execução do contrato;
- 11.1.9. fraudar a dispensa ou praticar ato fraudulento na execução do contrato;
- 11.1.10. comportar-se de modo inidôneo ou cometer fraude de qualquer natureza;
- 11.2. O fornecedor que cometer qualquer das infrações discriminadas nos subitens anteriores ficará sujeito, sem prejuízo da responsabilidade civil e criminal, às seguintes sanções:
- Advertência pela falta do subitem 11.1.1 deste Edital de Contratação Direta, quando não se justificar a imposição de penalidade mais grave;
 - Multa de 10 % (dez por cento) sobre o valor estimado do(s) item(s) prejudicado(s) pela conduta do fornecedor, por qualquer das infrações dos subitens 11.1.1 a 11.1.8;
 - Impedimento de licitar e contratar no âmbito da Administração Pública direta e indireta do ente federativo que tiver aplicado a sanção, pelo prazo máximo de 3 (três) anos, nos casos dos subitens 11.1.2 a 11.1.7 deste Aviso de Contratação Direta, quando não se justificar a imposição de penalidade mais grave;
 - Declaração de inidoneidade para licitar ou contratar, que impedirá o responsável de licitar ou contratar no âmbito da Administração Pública direta e indireta de todos os entes federativos, pelo prazo mínimo de 3 (três) anos e máximo de 6 (seis) anos, nos casos dos subitens 11.1.8 a 11.1.10, bem como nos demais casos que justifiquem a imposição da penalidade mais grave;
- 11.3. A aplicação das sanções previstas neste Edital de Contratação Direta não exclui, em hipótese alguma, a obrigação de reparação integral do dano causado à Contratante (art. 156, §9º)
- 11.4. Todas as sanções previstas neste Aviso poderão ser aplicadas cumulativamente com a multa (art. 156, §7º).
- 11.5. Antes da aplicação da multa, será facultada a defesa do interessado no prazo de 15 (quinze) dias úteis, contado da data de sua intimação (art. 157)
- 11.6. Se a multa aplicada e as indenizações cabíveis forem superiores ao valor do pagamento eventualmente devido pelo Contratante ao Contratado, além da perda desse valor, a diferença será descontada da garantia prestada ou será cobrada judicialmente (art. 156, §8º).
- 11.7. Previamente ao encaminhamento à cobrança judicial, a multa poderá ser recolhida administrativamente no prazo máximo de XX (XXXX) dias, a contar da data do recebimento da comunicação enviada pela autoridade competente.
- 11.8. A aplicação das sanções realizar-se-á em processo administrativo que assegure o contraditório e a ampla defesa ao Contratado, observando-se o procedimento previsto no caput e parágrafos do art.

PALÁCIO MUNICIPAL DR. ANTÔNIO LINS DE FIGUEIRÉDO

158 da Lei nº 14.133, de 2021, para as penalidades de impedimento de licitar e contratar e de declaração de inidoneidade para licitar ou contratar.

11.9. Na aplicação das sanções serão considerados (art. 156, §1º):

11.10. a natureza e a gravidade da infração cometida;

11.11. as peculiaridades do caso concreto;

11.12. as circunstâncias agravantes ou atenuantes;

11.13. os danos que dela provierem para o Contratante;

11.14. a implantação ou o aperfeiçoamento de programa de integridade, conforme normas e orientações dos órgãos de controle.

11.15. Os atos previstos como infrações administrativas na Lei nº 14.133, de 2021, ou em outras leis de licitações e contratos da Administração Pública que também sejam tipificados como atos lesivos na Lei nº 12.846, de 1º de agosto de 2013, serão apurados e julgados conjuntamente, nos mesmos autos, observados o rito procedimental e autoridade competente definidos na referida Lei (art. 159).

11.16. A personalidade jurídica do Contratado poderá ser desconsiderada sempre que utilizada com abuso do direito para facilitar, encobrir ou dissimular a prática dos atos ilícitos previstos neste Contrato ou para provocar confusão patrimonial, e, nesse caso, todos os efeitos das sanções aplicadas à pessoa jurídica serão estendidos aos seus administradores e sócios com poderes de administração, à pessoa jurídica sucessora ou à empresa do mesmo ramo com relação de coligação ou controle, de fato ou de direito, com o Contratado, observados, em todos os casos, o contraditório, a ampla defesa e a obrigatoriedade de análise jurídica prévia (art. 160)

11.17. O Contratante deverá, no prazo máximo 15 (quinze) dias úteis, contado da data de aplicação da sanção, informar e manter atualizados os dados relativos às sanções por ele aplicadas, para fins de publicidade no Cadastro Nacional de Empresas Inidôneas e Suspensas (Ceis) e no Cadastro Nacional de Empresas Punidas (Cnep), instituídos no âmbito do Poder Executivo Federal. (Art. 161)

11.18. As sanções de impedimento de licitar e contratar e declaração de inidoneidade para licitar ou contratar são passíveis de reabilitação na forma do art. 163 da Lei nº 14.133, de 2021.

CLÁUSULA DÉCIMA SEGUNDA – DA EXTINÇÃO CONTRATUAL (art. 92, XIX)

12.1. O contrato será extinto quando cumpridas as obrigações de ambas as partes, ainda que isso ocorra antes do prazo estipulado para tanto.

12.2. Se as obrigações não forem cumpridas no prazo estipulado, a vigência ficará prorrogada até a conclusão do objeto, caso em que deverá a Administração providenciar a readequação do cronograma fixado para o contrato.

12.3. Quando a não conclusão do contrato referida no item anterior decorrer de culpa do contratado:

a) ficará ele constituído em mora, sendo-lhe aplicáveis as respectivas sanções administrativas; e

PALÁCIO MUNICIPAL DR. ANTÔNIO LINS DE FIGUEIRÉDO

Rua Dr. Nestor Varejão, 51. Centro | Altinho - PE | CEP 55.490-000 CNPJ: 10.091.502/0001-29
Fones: 81 3739-1118 site: www.altinho.pe.gov.br | e-mail: altinho@altinho.pe.gov.br

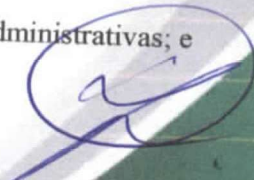

b) poderá a Administração optar pela extinção do contrato e, nesse caso, adotará as medidas admitidas em lei para a continuidade da execução contratual.

12.4. O contrato poderá ser extinto antes de cumpridas as obrigações nele estipuladas, ou antes do prazo nele fixado, por algum dos motivos previstos no artigo 137 da Lei nº 14.133/21, bem como amigavelmente, assegurados o contraditório e a ampla defesa.

12.4.1. Nesta hipótese, aplicam-se também os artigos 138 e 139 da mesma Lei.

12.4.2. A alteração social ou a modificação da finalidade ou da estrutura da empresa não ensejará a extinção se não restringir sua capacidade de concluir o contrato.

12.5. A extinção do contrato não configura óbice para o reconhecimento do desequilíbrio econômico-financeiro, hipótese em que será concedida indenização por meio de termo indenizatório (art. 131, *caput*, da Lei n.º 14.133, de 2021).

CLÁUSULA DÉCIMA TERCEIRA – DOTAÇÃO ORÇAMENTÁRIA (art. 92, VIII)

13.1. Os recursos alocados para a realização do objeto do presente contrato são oriundos das seguintes dotações orçamentárias:

Unidade Gestora: 1 – Prefeitura Municipal de Altinho
Órgão Orçamentário: 25000 – SEINFRA – Secretaria Municipal de Infraestrutura e Obras
Unidade Orçamentária: 25100 – SEINFRA – Secretaria Municipal de Infraestrutura e Obras
Função: 15 – Urbanismo
Sub Função: 451 – Infraestrutura Urbana
Programa: 1502 – Infraestrutura Urbana
Ação: 1.17 – Manutenção e reestruturação de praças, parques e jardins.
Despesa 244: 4.4.90.39 – Aplicações Diretas – Pessoa Jurídica

14. CLÁUSULA DÉCIMA QUARTA – DOS CASOS OMISSOS (art. 92, III)

14.1. Os casos omissos serão decididos pelo contratante, segundo as disposições contidas na Lei nº 14.133, de 2021, e demais normas federais aplicáveis e, subsidiariamente, segundo as disposições contidas na Lei nº 8.078, de 1990 – Código de Defesa do Consumidor – e normas e princípios gerais dos contratos.

15. CLÁUSULA DÉCIMA QUINTA – ALTERAÇÕES

15.1. Eventuais alterações contratuais reger-se-ão pela disciplina dos arts. 124 e seguintes da Lei nº 14.133, de 2021.



15.2. O contratado é obrigado a aceitar, nas mesmas condições contratuais, os acréscimos ou supressões que se fizerem necessários, até o limite de 25% (vinte e cinco por cento) do valor inicial atualizado do contrato.

15.3. As alterações contratuais deverão ser promovidas mediante celebração de termo aditivo, submetido à prévia aprovação da consultoria jurídica do contratante, salvo nos casos de justificada necessidade de antecipação de seus efeitos, hipótese em que a formalização do aditivo deverá ocorrer no prazo máximo de 1 (um) mês (art. 132 da Lei nº 14.133, de 2021).

15.4. Registros que não caracterizam alteração do contrato podem ser realizados por simples apostila, dispensada a celebração de termo aditivo, na forma do art. 136 da Lei nº 14.133, de 2021.

16. CLÁUSULA DÉCIMA SEXTA – PUBLICAÇÃO

16.1. Incumbirá ao contratante divulgar o presente instrumento no Portal Nacional de Contratações Públicas (PNCP), na forma prevista no art. 94 da Lei 14.133, de 2021, bem como no respectivo sítio oficial na Internet, em atenção ao art. 91, *caput*, da Lei n.º 14.133, de 2021, e ao art. 8º, §2º, da Lei n. 12.527, de 2011, c/c art. 7º, §3º, inciso V, do Decreto n. 7.724, de 2012.

17. CLÁUSULA DÉCIMA SÉTIMA – FORO (art. 92, §1º)

17.1. Fica eleito o Foro da Comarca de Altinho para dirimir os litígios que decorrerem da execução deste Termo de Contrato que não puderem ser compostos pela conciliação, conforme art. 92, §1º, da Lei nº 14.133/21.

Altinho, ____ de _____ 2024.

MUNICÍPIO DE ALTINHO

Orlando José da Silva
CONTRATANTE

EMPRESA XXXXXX

Representante
CONTRATADA

TESTEMUNHAS:

CPF:

CPF:

PALÁCIO MUNICIPAL DR. ANTÔNIO LINS DE FIGUEIRÉDO

Rua Dr. Nestor Varejão, 51. Centro | Altinho - PE | CEP 55.490-000 CNPJ: 10.091.502/0001-29
Fones: 81 3739-1118 site: www.altinho.pe.gov.br | e-mail: altinho@altinho.pe.gov.br



DIEGO ANDRADE VENTURA
09/09/2024



ANEXO III
MODELO DE PROPOSTA

PROCESSO LICITATÓRIO Nº 013/2024
DISPENSA DE VALOR Nº 004/2024

A
PREFEITURA MUNICIPAL DE ALTINHO

Prezados Senhores, Apresentamos a V.S^a, nossa proposta de preços para contratação de empresa para revitalização da academia das cidades, no município do Altinho/PE, conforme termos do Termo de referência e seus Anexos.

ITEM	DESCRIÇÃO	UND	PRAZO DE EXECUÇÃO	VALOR GLOBAL
01	Contratação de empresa para contratação de empresa para revitalização da academia das cidades, no município do Altinho/PE.	Mês	04	R\$

O prazo de validade da proposta de preços é de ____ (por extenso) dias corridos, contados da data da abertura da licitação.

O prazo da execução será de acordo com o estipulado no Termo de Referência.

Declaramos que estamos de pleno acordo com todas as condições estabelecidas no Termo de Referência e seus Anexos, bem como aceitamos todas as obrigações e responsabilidades especificadas no Termo de Referência.

Declaramos que nos preços cotados estão incluídas todas as despesas que, direta ou indiretamente, fazem parte do presente objeto.

Local, _____ de _____ de 2024.

XXXXXXXXXXXXXXXXXXXXXXXXXXXX
Representante legal



ANEXO IV

**MODELO DE DECLARAÇÃO REFERENTE AO ARTIGO 63, CAPUT,
INCISO IV, DA LEI DE LICITAÇÕES**

**PROCESSO LICITATÓRIO Nº 013/2024
DISPENSA DE VALOR Nº 004/2024**

COM BASE NO ART. Nº 75, INCISO I da Lei 14.133/2021

A
Prefeitura de Altinho/PE

A empresa _____, inscrita no CNPJ sob o nº _____, por meio de seu representante legal, em cumprimento ao disposto no inciso IV do caput do artigo 63 da Lei federal 14.133/21, declara expressamente, sob as penas da Lei, que cumpre as exigências de reserva de cargos para pessoa com deficiência e para reabilitado da Previdência Social, previstas em lei e em outras normas específicas.

Local, de de 2024.

(empresa e assinatura do responsável legal)

PALÁCIO MUNICIPAL DR. ANTÔNIO LINS DE FIGUEIRÉDO

Rua Dr. Nestor Varejão, 51. Centro | Altinho - PE | CEP 55.490-000 CNPJ: 10.091.502/0001-29

Fones: 81 3739-1118 site: www.altinho.pe.gov.br | e-mail: altinho@altinho.pe.gov.br





ANEXO V



**MODELO DE DECLARAÇÃO DE CUMPRIMENTO DO DISPOSTO NO INC. XXXIII DO
ART. 7º DA CONSTITUIÇÃO FEDERAL**

A
Prefeitura de Altinho/PE

A empresa _____, inscrita no CNPJ sob o nº _____, por meio de seu representante legal, **DECLARA**, para fins do disposto no inciso VI do art. 68 da Lei 14.133/2021, que não emprega menor de dezoito anos em trabalho noturno, perigoso ou insalubre e não emprega menor de dezesseis anos.

Local, de de 2024.

(empresa e assinatura do responsável legal)

PALÁCIO MUNICIPAL DR. ANTÔNIO LINS DE FIGUEIRÊDO

Rua Dr. Nestor Varejão, 51. Centro | Altinho - PE | CEP 55.490-000 CNPJ: 10.091.502/0001-29
Fones: 81 3739-1118 site: www.altinho.pe.gov.br | e-mail: altinho@altinho.pe.gov.br



ANEXO VI

**MODELO DE DECLARAÇÃO DE ENQUADRAMENTO COMO
MICROEMPRESA OU EMPRESA DE PEQUENO PORTE OU MICRO
EMPREENDEDOR INDIVIDUAL**

A
Prefeitura de Altinho/PE

A empresa _____, inscrita no CNPJ sob o nº _____, por meio de seu representante legal, **DECLARA** que se enquadra na condição de **MICROEMPRESA – ME OU EMPRESA DE PEQUENO PORTE – EPP**, constituídas na forma da **LEI COMPLEMENTAR Nº 123, de 14/12/2006**.

Local, de de 2024.

(empresa e assinatura do responsável legal)

PALÁCIO MUNICIPAL DR. ANTÔNIO LINS DE FIGUEIRÊDO

Rua Dr. Nestor Varejão, 51. Centro | Altinho - PE | CEP 55.490-000 CNPJ: 10.091.502/0001-29

Fones: 81 3739-1118 site: www.altinho.pe.gov.br | e-mail: altinho@altinho.pe.gov.br